ZAŁĄCZNIK NR 2 DO UCHWAŁY NR XI/69/2015
RADY GMINY GRUDZIĄDZ Z DNIA 24 CZERWCA 2015 ROKU

STUDIUM UWARUNKOWAŃ I KIERUNKÓW ZAGOSPODAROWANIA PRZESTRZENNEGO GMINY GRUDZIĄDZ

UWARUNKOWANIA ZAGOSPODAROWANIA PRZESTRZENNEGO

RYSUNEK STUDIUM

ORGAN SPORZĄDZAJĄCY
WÓJT GMINY GRUDZIĄDZ

OZNACZENIA

GRANICA ADMINISTRACYJNA GMINY
GRANICA OBRĘBÓW
PARSKI NAZWA OBRĘBU - MIEJSCOWOŚĆ
GAĆ POZOSTAŁE MIEJSCOWOŚCI
G R U T A GMINA SĄSIEDNIA

1. ELEMENTY KOMUNIKACJI

AUTOSTRADA A1
WĘZEŁ AUTOSTRADOWY GRUDZIĄDZ
55 DROGA KRAJOWA NR 55
534 DROGA WOJEWÓDZKA NR 534
1107C DROGA POWIATOWA
DROGA GMINNA
LINIA KOLEJOWA - TEREN ZAMKNIĘTY
MIĘDZYNARODOWA DROGA WODNA NA WIŚLE
MIĘDZYNARODOWY SZLAK ROWEROWY R-1

2. ELEMENTY ŚRODOWISKA NATURALNEGO

JEZIOR0, STAW, RZEKA WISŁA
RZEKA, CIEK WODNY
LAS

3. KIERUNKI ROZWOJU ZAGOSPODAROWANIA PRZESTRZENNEGO

ZWARTA ZABUDOWA O RÓŻNEJ FUNKCJI
ZABUDOWA PRODUKCYJNA
ROLNICZA PRZESTRZEŃ PRODUKCYJNA Z ZABUDOWĄ ZAGRODOWĄ
SKŁADOWISKO ODPADÓW W ZAKURZEWIE
OCZYSZCZALNIA ŚCIEKÓW W NOWEJ WSI
STAW HODOWLANY
OGRÓDKI DZIAŁKOWE
CMENTARZ CZYNNY
LOTNISKO W LISICH KĄTACH
STREFA "POWIERZCHNI OGRANICZAJĄCYCH" LOTNISKA W LISICH KĄTACH
RADIOLATARNIA W NOWEJ WSI
MIEJSCA WIDOKOWE

4. OCHRONA I KSZTAŁTOWANIE ŚRODOWISKA PRZYRODNICZEGO

4.1. FORMY OCHRONY PRZYRODY

NATURA 2000 CYTADELA GRUDZIĄDZ PLH040014 SPECJALNY OBSZAR OCHRONY SIEDLISK
NATURA 2000 DOLINA DOLNEJ WISŁY PLB040003 SPECJALNY OBSZAR OCHRONY PTAKÓW
NATURA 2000 DOLINA OSY PLH040033 SPECJALNY OBSZAR OCHRONY SIEDLISK
CHEŁMIŃSKI PARK KRAJOBRAZOWY
NADWIŚLAŃSKI PARK KRAJOBRAZOWY
OBSZAR CHRONIONEGO KRAJOBRAZU STREFY KRAWĘDZIOWEJ DOLINY WISŁY
OBSZAR CHRONIONEGO KRAJOBRAZU DOLINY OSY I GARDĘGI
STANOWISKO DOKUMENTACYJNE "BIAŁOCHOWO"
UŻYTEK EKOLOGICZNY
ORIENTACYJNE POŁOŻENIE POMNIKA PRZYRODY

4.2. POZOSTAŁE ELEMENTY

GŁÓWNY ZBIORNIK WÓD PODZIEMNYCH
STREFA OCHRONY POSREDNIEJ UJECIA WODY NA TERENIE MIASTA GRUDZIĄDZA
CIĄGI EKOLOGICZNE
ZWARTY OBSZAR UŻYTKÓW ROLNYCH KLASY I-III

5. OCHRONA DÓBR KULTURY

5.1. OBIEKTY WPISANE DO REJESTRU ZABYTKÓW

FORT GRUPOWY WIELKA KSIĘŻA GÓRA
KOŚCIÓŁ WE WSIACH MOKRE I SZYNYCH
ZAGRODA WIEJSKA W DUSOCINIE
PARK WE WSIACH WIELKIE LNISKA I WĘGROWO

5.2. WYBRANE OBIEKTY OBJĘTE OCHRONĄ KONSERWATORSKĄ

KOŚCIÓŁ
FORT
CMENTARZ NIECZYNNY
ZESPÓŁ DWORSKO-PARKOWY
ZESPÓŁ MŁYŃSKI
STANOWISKO ARCHEOLOGICZNE

6. ZASOBY KOPALIN

UDOKUMENTOWANE ZŁOŻE
TEREN GÓRNICZY

7. OCHRONA PRZECIWPOWODZIOWA

TEREN BEZPOŚREDNIEGO ZAGROŻENIA POWODZIĄ - WODA STULETNIA (1%)
WAŁ PRZECIWPOWODZIOWY

8. ZAGROŻENIA GEOLOGICZNE

OSUWISKO W ZAKURZEWIE

9. INFRASTRUKTURA TECHNICZNA

LINIA ELEKTROENERGETYCZNA WYSOKIEGO NAPIĘCIA
GŁÓWNY PUNKT ZASILANIA (GPZ) W ŚWIERKOCINIE
GAZOCIĄG WYSOKIEGO CIŚNIENIA
STACJA GAZOWA WIELKIE LNISKA
WODOCIĄG
KANALIZACJA SANITARNA
KOLEKTOR SANITARNY OCZYSZCZALNIA-MIASTO GRUDZIĄDZ
ZBIORCZE UJĘCIE WÓD PODZIEMNYCH
WIEŻA TELEFONII KOMÓRKOWEJ W DUSOCINIE I RUDZIE

10. ELEMENTY PLANOWANIA PRZESTRZENNEGO

TEREN ZAMKNIĘTY (WOJSKOWY)
1 MIEJSCOWY PLAN ZAGOSPODAROWANIA PRZESTRZENNEGO
TEREN OBJĘTY UCHWAŁĄ O PRZYSTĄPIENIU DO OPRACOWANIA PLANU MIEJSCOWEGO

11. WNIOSKI DO STUDIUM WYNIKAJĄCE Z REALIZACJI ZADAŃ PONADLOKALNYCH

11. 1. DROGA EKSPRESOWA S-16

PROJEKTOWANA DROGA EKSPRESOWA S-16 WARIANT NA TERENIE GMINY GRUDZIĄDZ WRAZ Z WĘZŁAMI DROGOWYMI - PROPOZYCJA GDDKIA
PLANOWANA DROGA EKSPRESOWA S-16 WARIANT NA TERENIE MIASTA GRUDZIĄDZA, CZĘŚCIOWO ISTNIEJĄCA TZW. ŚREDNICÓWKA - DROGA KLASY GP
PLANOWANA DROGA EKSPRESOWA S-16 WARIANT NA TERENIE GMINY GRUDZIĄDZ, WEDŁUG UCHWAŁY NR XIV/117/2000 RADY GMINY W GRUDZIĄDZU Z DNIA 24 LUTEGO 2000 R. W SPRAWIE PRZYJĘCIA STUDIUM
PLANOWANA DROGA EKSPRESOWA S-16 WARIANT NA TERENIE GMINY GRUDZIĄDZ - PROPOZYCJA GMINY

11. 2. OBIEKTY ELEKTROENERGETYCZNE

PROJEKTOWANA DWUTOROWA LINIA ELEKTROENERGETYCZNA WYSOKIEGO NAPIĘCIA 400kV
TRASA PROJEKTOWANEJ DWUTOROWEJ LINII ELEKTROENERGETYCZNEJ WYSOKIEGO NAPIĘCIA 400KV, USTALONA W STUDIUM PRZYJĘTYM UCHWAŁĄ NR XXXII/211/2013 RADY GMINY GRUDZIĄDZ Z DNIA 18 LIPCA 2013 R. - DO ZMIANY

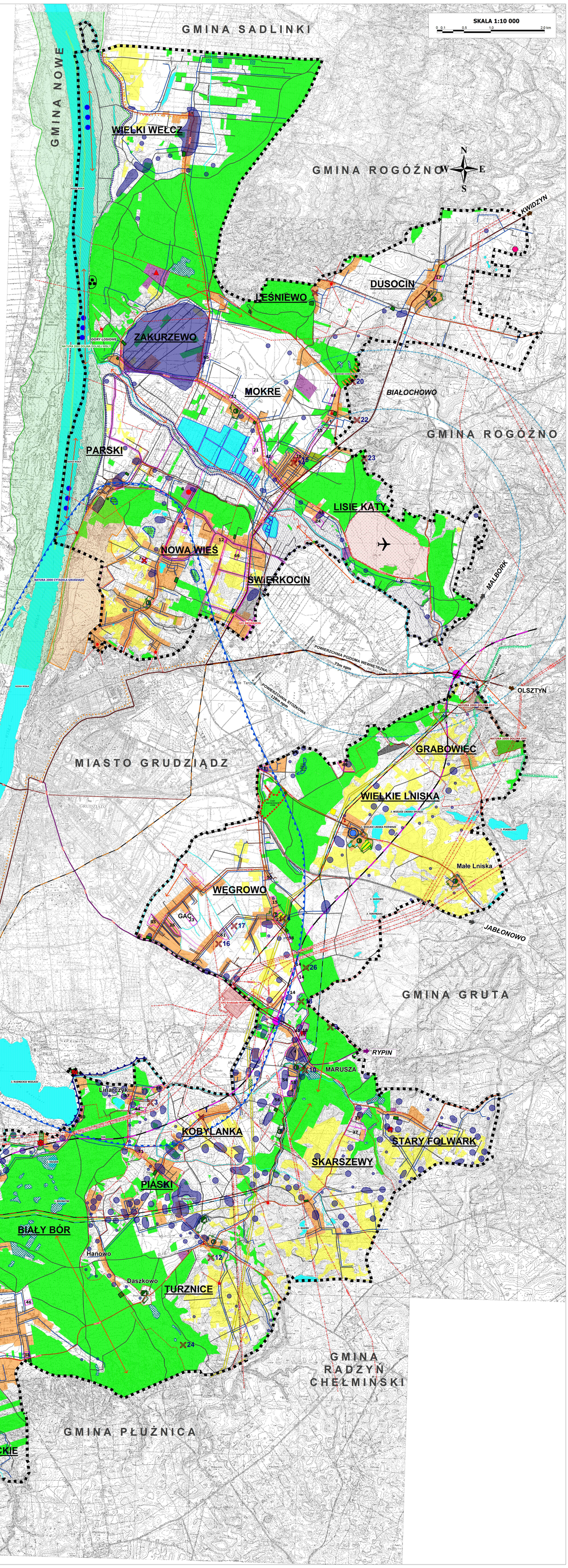

KLAUZULA:
Mapa topograficzna wykorzystana na podstawie licencji nr WODGiK.7522.1.11.2014_04_P z dnia 12 września 2014 r. nr WODGiK.7522.1.17.2014_04_P z dnia 12 listopada 2014 r. wydanych przez Marszałka Województwa Kujawsko-Pomorskiego (podstawa prawna: art.40c ust.3 ustawy z 17.05.1989r. Prawo geodezyjne i kartograficzne - Dz.U. z 2010r. Nr 193, poz.1287 z późn.zm.) do realizacji zadania publicznego: zmiana studium uwarunkowań i kierunków zagospodarowania Gminy Grudziądz dla zadania pt: "Budowa linii 400kV relacji Bydgoszcz Jasiniec - Grudziądz Węgrowo" (podstawa prawna: art.6 ust.1 oraz art.7 ust.1 pkt 1 ustawy z 08.03.1990r. o samorządzie gminnym - Dz.U. z 2013r. poz. 594 z późn.zm.)