

Projekt

z dnia 16 listopada 2020 r.

Zatwierdzony przez

**UCHWAŁA NR
RADY GMINY GRUDZIĄDZ**

z dnia 2020 r.

w sprawie nadania nazwy ulicy drodze wewnętrznej i drodze gminnej

Na podstawie art. 18 ust. 2 pkt 13 ustawy z dnia 8 marca 1990 r. o samorządzie gminnym (Dz. U. z 2020 r. poz. 713 i poz. 1378) uchwala się, co następuje:

§ 1. 1. Drodze wewnętrznej oznaczonej jako działki nr 72/59 i 72/66 oraz drodze gminnej oznaczonej jako działka nr 72/39 położonej w miejscowości Wałdwowo Szlacheckie, obręb geodezyjny 0024, gmina Grudziądz, nadaje się nazwę ulica "Szkolna".

2. Przebieg drogi wewnętrznej i drogi gminnej określa załącznik do uchwały.

§ 2. Wykonanie uchwały powierza się Wójtowi Gminy Grudziądz.

§ 3. Uchwała wchodzi w życie po upływie 14 dni od dnia jej ogłoszenia w Dzienniku Urzędowym Województwa Kujawsko-Pomorskiego.

RADCA PRAWNY
Kosinska-Malinowska
Alicja Kosinska-Malinowska

Skala 1:1000

Skala 1:1000

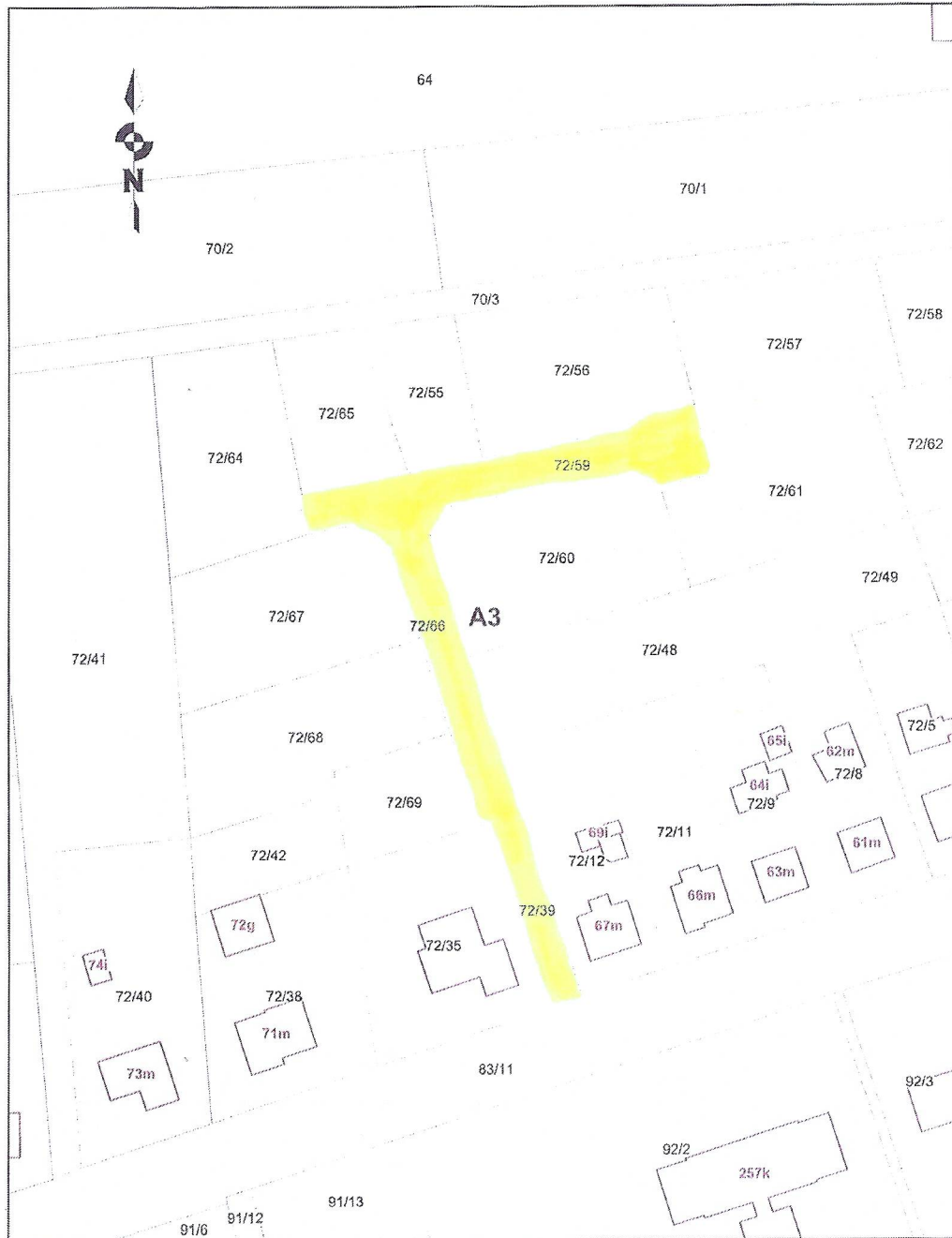

Uzasadnienie

Na podstawie art. 18 ust. 2 pkt 13 ustawy z dnia 8 marca 1990 r. o samorządzie gminnym (Dz. U. z 2020 r. poz. 713 z późn. zm) do wyłącznej właściwości Rady Gminy należy podejmowanie uchwał w sprawach herbu gminy, nazw ulic i placów będących drogami publicznymi lub nazw dróg wewnętrznych w rozumieniu ustawy z dnia 21 marca 1985 r. o drogach publicznych (Dz. U. z 2020 r. poz. 470 z późn. zm.), a także wznoszenia pomników.

Niniejszą uchwałą nadana zostaje nazwa drodze wewnętrznej oraz drodze gminnej. Powyższe pozwoli na wprowadzenie w dalszej kolejności właściwej numeracji porządkowej nieruchomościom położonym przy tych drogach.

Zgodnie z art. 8. ust. 1a) ustawy z dnia 21 marca 1985r. o drogach publicznych, podjęcie przez Radę Gminy uchwały w sprawie nadania nazwy drodze wewnętrznej wymaga uzyskania pisemnej zgody właścicieli terenów, na których jest ona zlokalizowana, co uczyniono.

RADCA PRAWNY
Alicja Kosinska-Malinowska