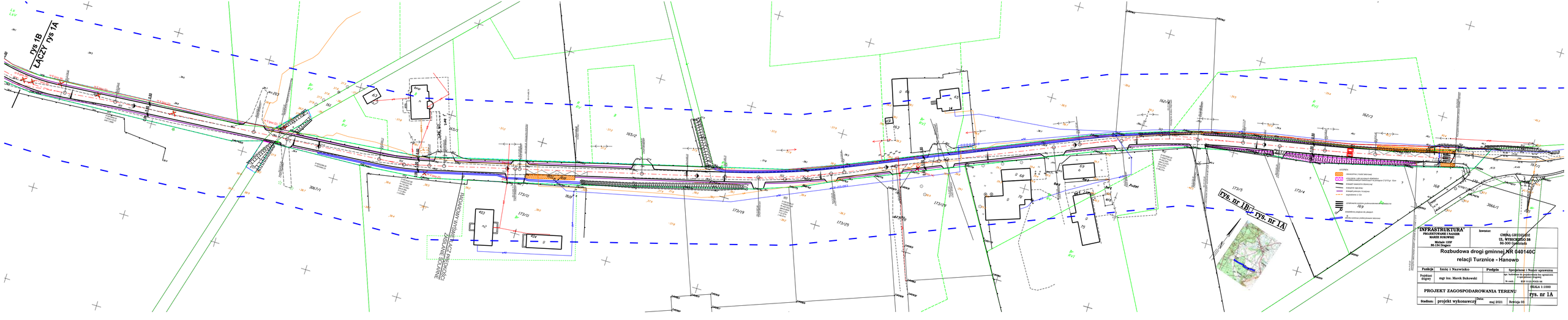
rys 1B
ŁĄCZY rys 1A
RADAROWY WYSIWIETLACZ PRĘDKOŚCI
ZASILANIE SOLARNE
rys. nr 1B
rys. nr 1A
LEGENDA
INFRASTRUKTURA
PROJEKTOWANIE I NADZÓR
MAREK BUKOWSKI
Mielnik 1339
86-134 Drogusz
Inwestor:
GMINA GRUDZIĄDZ
UL. WYBICKIEGO 38
86-300 Grudziądz
Rozbudowa drogi gminnej NR 040140C
relacji Turznice - Hanowo
Funkcja
Imię i Nazwisko
Podpis
Specjalność i Numer uprawnień
Projektant drogowy
mgr inż. Marek Bukowski
Opr. budowlane do projektowania bez ograniczeń w specjalności drogowej
Nr ewid.
BDP 0123/PO/00-06
SKALA 1:1000
PROJEKT ZAGOSPODAROWANIA TERENU
rys. nr 1A
Stadium:
projekt wykonawczy
Data:
maj 2021
Rewizja 03