

**UCHWAŁA NR LIX/570/2018
RADY GMINY GRUDZIĄDZ**

z dnia 17 października 2018 r.

w sprawie nadania nazwy ulicy w miejscowości Węgrowo

Na podstawie art. 18 ust. 2 pkt 13 ustawy z dnia 8 marca 1990 r. o samorządzie gminnym (Dz. U. z 2018r. poz. 994, poz. 1000, poz. 1349 i poz. 1432), uchwała się, co następuje:

§ 1. 1. Drodze wewnętrznej położonej w miejscowości Węgrowo, obręb geodezyjny Węgrowo, Gmina Grudziądz, oznaczonej jako działka nr 142/2, nadaje się nazwę ulica "Wiosenna".

2. Przebieg i granice drogi wewnętrznej oznaczone zostały na mapie stanowiącej załącznik do niniejszej uchwały.

§ 2. Wykonanie Uchwały powierza się Wójtowi Gminy Grudziądz.

§ 3. Uchwała wchodzi w życie po upływie 14 dni od dnia jej ogłoszenia w Dzienniku Urzędowym Województwa Kujawsko-Pomorskiego.

Przewodnicząca Rady

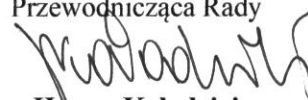

Hanna Kołodziej

Powiatowe Biuro Rejestrowe w Grudziądzu	
Jednostka ewidencyjna: 040601_2, Grudziądz	
Organ prowadzący: Powiatowy Urząd Geodezyjno-Katastralny	STAROSTA POWIATOWY Powiatowy Urząd Geodezyjno-Katastralny ul. 30 Grudziądz, ul. Niepodległości 1
Nazwa materiału: Mapa zasadnicza	
Identyfikator ewidencyjny: P.04.06.23.10.2018	
INSPEKTOR	

Województwo: kujawsko-pomorskie
 Powiat: grudziądzki
 Jednostka ewidencyjna: 040601_2, Grudziądz
 Obręb: 0025, Węgrowo
 Działka: 142/2

**Załącznik do Uchwały
 Nr LIX/570/2018
 Rady Gminy Grudziądz
 z dnia 17 października 2018r.**

MAPA ZASADNICZA
 SKALA 1:1000

mgr inż. Mirosław Jabłoński

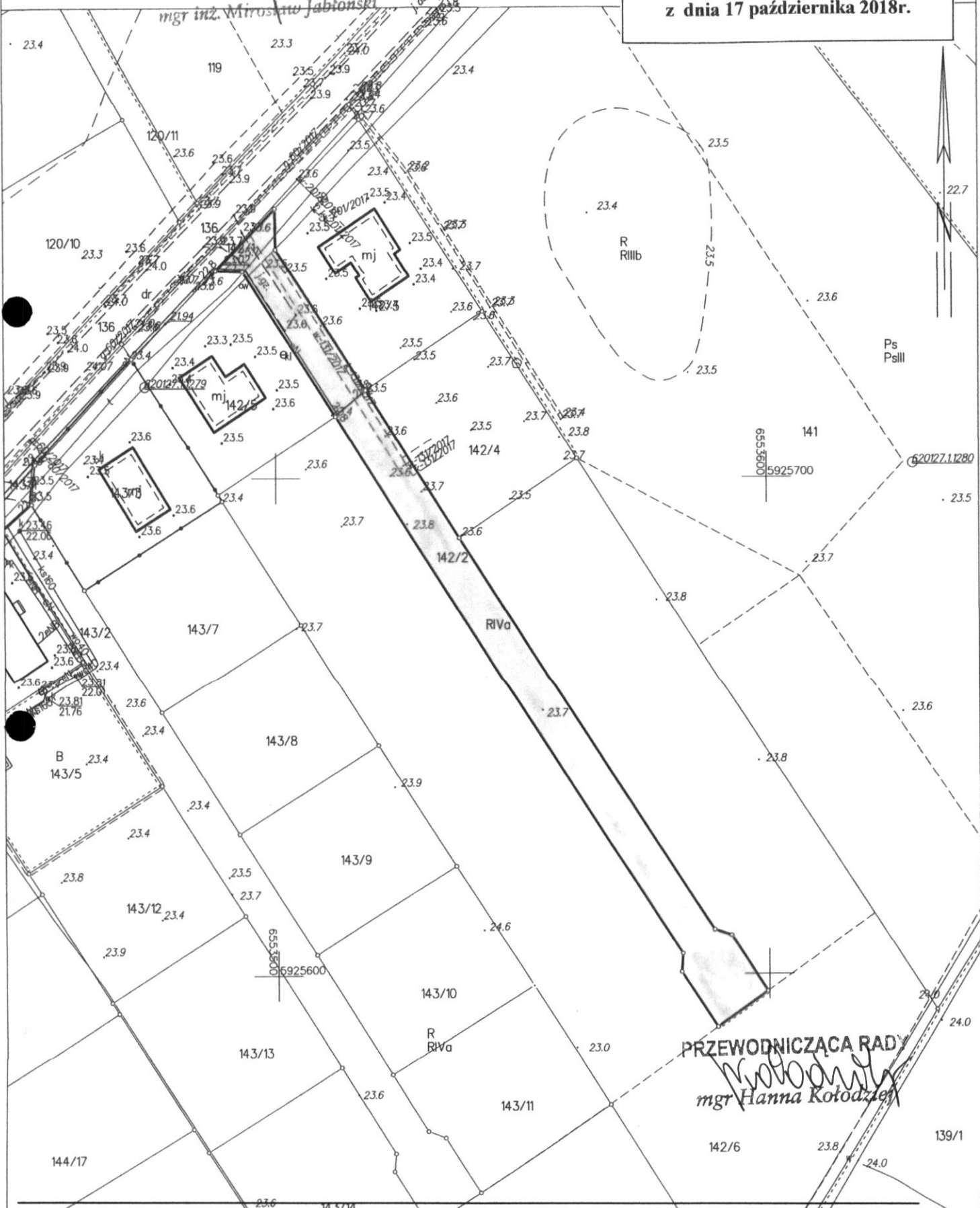

PRZEWODNICZĄCA RADY
 mgr Hanna Kołodziej

Uzasadnienie

Na podstawie art. 18 ust. 2 pkt 13 ustawy z dnia 8 marca 1990 r. o samorządzie gminnym, do wyłącznej właściwości Rady Gminy należy nadawanie między innymi nazw ulic i placów publicznych.

Podjęcie powyższej uchwały pozwoli na wprowadzenie właściwej numeracji porządkowej nieruchomości położonych przy tej drodze.

Zgodnie z art. 8. ust. 1a) ustawy z dnia 21 marca 1985r. o drogach publicznych, podjęcie przez Radę Gminy uchwały w sprawie nadania nazwy drodze wewnętrznej wymaga uzyskania pisemnej zgody właścicieli terenów, na których jest ona zlokalizowana, co uczyniono.

PRZEWODNICZĄCA RADY

mgr Hanna Kotodziej