

PROJEKT BUDOWLANY

PROJEKT ARCHITEKTONICZNO - BUDOWLANY

Tom I

**NAZWA: PRZEBUDOWA NAWIERZCHNI DROGI GMINNEJ NR 40112C
W MIEJSCOWOŚCI ŚWIERKOCIN, NR 40120C ORAZ NR 40121C
W MIEJSCOWOŚCI NOWA WIEŚ**

na działkach geodezyjnych nr:

jednostka ewidencyjna: gmina Grudziądz

obręb: Nowa Wieś, miejscowość Nowa Wieś,

nr: 112/3, 134/1, 137/21, 137/22, 137/31, 137/48, 137/68, 137/70, 137/40, 154/1

obręb: Świerkocin, miejscowość Świerkocin,

nr: 131, 134/12, 132/6, 133/9, 135/4, 258, 259/5, 347, 108/1, 106/6, 250/2, 252/3,
252/4, 254/2, 106/5, 108/2

BRANŻA: drogowa

INWESTOR: Gmina Grudziądz
ul. Wybickiego 38
86-300 Grudziądz

JEDNOSTKA PROJEKTUJĄCA:

„PROFIL” Drogi i Mosty;

mgr inż. Andrzej Stachowicz; 86-300 Grudziądz, ul. Rożanowicza 21

specjalność / zakres	projektant	podpis
projektant konstrukcyjno-inżynierska drogi i nawierzchnie lotniskowe	mgr inż. Andrzej Stachowicz GP.I.7342/324/TO/94	
sprawdzający drogowa	mgr inż. Mariusz Andler KUP/0036/POOD/07	

OPIS TECHNICZNY

DO PROJEKTU BUDOWLANEGO NA ZADANIE:

PRZEBUDOWA NAWIERZCHNI DROGI GMINNEJ NR 40112C W MIEJSCOWOŚCI ŚWIERKOCIN, NR 40120 ORAZ NR 40121C W MIEJSCOWOŚCI NOWA WIEŚ

Na działkach geodezyjnych:

jednostka ewidencyjna: gmina Grudziądz

obręb: Nowa Wieś, miejscowość Nowa Wieś,

nr: 112/3, 134/1, 137/21, 137/22, 137/31, 137/48, 137/68, 137/70, 137/40, 154/1

obręb: Świerkocin, miejscowość Świerkocin,

nr: 131, 134/12, 132/6, 133/9, 135/4, 258, 259/5, 347, 108/1, 106/6, 250/2, 252/3, 252/4, 254/2, 106/5, 108/2

1. Podstawa opracowania

Umowa zawarta z gminą Grudziądz z siedzibą w Grudziądzu przy ul. Wybickiego 38.

2. Cel i zakres opracowania

Celem opracowania jest wykonanie projektu przebudowy nawierzchni dróg gminnych stanowiących drogi łącznikowe pomiędzy drogą krajową nr 16, drogą krajową nr 55 oraz drogą powiatową nr 1352C. Planowane przedsięwzięcie ma na celu przede wszystkim poprawę bezpieczeństwa ruchu drogowego dla jej użytkowników. Zważywszy na fakt, że wspomniane ciągi drogowe obsługują znaczny obszar województwa, realizacja inwestycji będzie miała znaczący wpływ dla poprawy obsługi komunikacyjnej przyległych terenów, co z pewnością będzie miało charakter ponad lokalny. W efekcie końcowym pozostanie nie bez znaczenia dla możliwości rozwojowych terenów gminnych w skali makroregionu. Poprawa bezpieczeństwa ruchu drogowego na drogach gminnych, jak również możliwości swobodnego do nich dostępu poprawi możliwości dostępu do placówek oświatowych, handlowych, leczniczych i kulturalnych, zapewniając w ten sposób potrzeby mieszkańców co najmniej na poziomie dostatecznym.

Zakres opracowania obejmuje:

- drogę gminną nr 40112C Owczarki – Świerkocin – Parski - od granic administracyjnych gminy, Grudziądz do skrzyżowania z drogą gminną nr 40120C Nowa Wieś – ulica Świerkocińska w miejscowości Nowa Wieś na odcinku o łącznej długości 1437 m (z wyłączeniem skrzyżowania z drogą krajową nr 55 w miejscowości Świerkocin)
- drogę gminną nr 40120C Nowa Wieś – ulica Świerkocińska - od skrzyżowania z drogą powiatową nr 1352C do skrzyżowania z drogą gminną nr 40112C Owczarki – Świerkocin – Parski na odcinku o łącznej długości 1271 m (cała droga gminna)
- drogę gminną nr 40121C Nowa Wieś – ulica 6 Marca - od skrzyżowania z drogą gminną nr 40120C Nowa Wieś – ulica Świerkocińska do skrzyżowania z drogą powiatową nr 1352C na odcinku o długości 1078 m (cała droga gminna)

W zakres opracowania wchodzi:

- przebudowa nawierzchni jezdni dróg gminnych
- przebudowa chodników
- przebudowa zjazdów na posesje
- oznakowanie pionowe i poziome dróg
- separacja ruchu pieszego i kołowego
- wyznaczenie przystanków dla komunikacji zbiorowej
- przebudowa studni, wpustów i przykanalików kanalizacji deszczowej
- przebudowa istniejącego uzbrojenia podziemnego kolidującego z inwestycją drogową

3. Materiały wyjściowe do projektowania

- Decyzja nr 92.2014 o ustaleniu lokalizacji inwestycji celu publicznego z dnia 06.05.2014 r., znak: GKB.6733.16.2014 wydana przez Wójta Gminy Grudziądz,
- Decyzja nr 238.2014 o warunkach zabudowy z dnia 29.08.2014 r., znak: GKB.6733.28.2014 wydana przez Wójta Gminy Grudziądz,
- Podkłady geodezyjne do celów projektowych w skali 1:500 (w formie numerycznej),

- Rozporządzenie Ministra Transportu i Gospodarki Morskiej z dnia 2 marca 1999 r. w sprawie warunków technicznych, jakim powinny odpowiadać drogi publiczne i ich usytuowanie (Dz. U. Nr 43 z dnia 14 maja 1999 r.),
- Wytuczne Projektowania Ulic (IBDiM - Warszawa 1992 r.),
- Katalog typowych konstrukcji nawierzchni podatnych i półsztywnych (GDDP – Warszawa 1997 r.),
- Katalog typowych konstrukcji podatnych i półsztywnych nawierzchni ulic (BPBK „STOLICA” – Warszawa 1990 r.),
- obowiązujące przepisy i normy.

4. Stan istniejący

Drogi gminne poza ruchem lokalnym wynikającym z podstawowej obsługi terenu (dostępność do miejsc zamieszkania, obsługa pól uprawnych, dystrybucja płodów rolnych) obsługują ruch na relacjach zawartych pomiędzy drogami krajowymi nr 16 i 55 oraz drogą powiatową nr 1352C.

Jako uzbrojenie podziemne występują: sieć wodociągowa, sieć teletechniczna, sieć gazowa oraz sieć elektryczna.

Teren nie jest objęty strefą ochrony konserwatorskiej.

4.1. Droga gminna nr 40112C Owczarki – Świerkocin – Parski

Odcinek drogi gminnej nr 40112C Owczarki – Świerkocin – Parski o długości 1455 m, przewidziany do przebudowy nawierzchni przebiega od granicy administracyjnej pomiędzy gminą Grudziądz i miastem Grudziądz, poprzez skrzyżowanie z drogą krajową nr 55 w miejscowości Świerkocin do skrzyżowania z drogą gminną nr 40120C Nowa Wieś – ulica Świerkocińska. Droga obsługuje poza ruchem lokalnym relacje powiązane z drogą krajową nr 55 Nowy Dwór Gdański – Grudziądz – Stolno oraz drogą krajową nr 16 Dolna Grupa – Grudziądz – Ogrodniki (granica państwa) i ma istotne znaczenie komunikacyjne w skali regionu, nie pozostając bez wpływu na jego rozwój gospodarczy.

Jezdnia drogi gminnej w istniejącym stanie posiada nawierzchnię asfaltową o szerokości około 5 m. Droga posiada chodnik jednostronny jedynie w miejscowości Świerkocin na odcinku długości 480 m. Wzdłuż drogi znajduje się intensywna zabudowa mieszkaniowa jednorodzinna związana z uprawą pobliskich pól jak również z działalnością gospodarczą o niskiej uciążliwości. Nawierzchnia jezdni wykazuje wiele oznak wynikających z wieloletniej eksploatacji w postaci: spękań, obłamanych krawędzi, deformacji w przekroju poprzecznym oraz podłużnym. Chodnik o nawierzchni twardej wykonany częściowo z płyt betonowych oraz kostki betonowej również jest zdeformowany w wyniku najeżdżania przez pojazdy. Droga posiada odwodnienie poprzez kanalizację deszczową oraz powierzchniowe. Droga nie posiada oznakowania poziomego.

4.2. Droga gminna nr 40120C Nowa Wieś – ulica Świerkocińska

Droga gminna nr 40120C Nowa Wieś – ulica Świerkocińska – na całej swojej długości 1271 m tj. od skrzyżowania z drogą gminną nr 40112C Owczarki – Świerkocin – Parski do skrzyżowania z drogą powiatową nr 1352C posiada nawierzchnię gruntową o szerokości zmiennej od 3,5 m do 4,5 m. Droga przebiega przez tereny aktualnie o rzadkiej zabudowie mieszkaniowej jednorodzinnej oraz produkcyjno – usługowej o niskiej uciążliwości dla otoczenia. Tereny te w skali gminy charakteryzują się zwiększoną atrakcyjnością inwestycyjną wynikającą między innymi z: atrakcyjności pod względem położenia geograficznego, możliwości komunikacyjnych, jak również możliwości prowadzenia działalności gospodarczej i stworzenia nowych miejsc pracy.

Istniejąca nawierzchnia gruntowa drogi pomimo częstych zabiegów utrzymaniowych (profilowanie) jest znacznie zdeformowana i posiada liczne koleiny i wyboje. Droga w obecnym stanie posiada odwodnienie powierzchniowe.

4.3. Droga gminna nr 40121C Nowa Wieś – ulica 6 Marca

Droga gminna nr 40121C Nowa Wieś – ulica 6 Marca – na całej swojej długości 1078 m tj. od skrzyżowania z drogą powiatową nr 1352C do skrzyżowania z drogą gminną nr 40120C Nowa Wieś – ulica Świerkocińska posiada nawierzchnię gruntową o zmiennej szerokości od 4,5 m do 5,0 m. Droga przebiega przez tereny o intensywnej zabudowie mieszkaniowej jednorodzinnej oraz produkcyjno – usługowej o niskiej uciążliwości dla otoczenia. Na nieznaczącej części drogi znajduje się jednostronny

chodnik o nawierzchni z płyt betonowych oraz z kostki betonowej. Nawierzchnia gruntowa jest zdeformowana i posiada liczne wyboje oraz koleiny. Droga posiada odwodnienie powierzchniowe.

5. Stan projektowany

5.1. Droga gminna nr 40112C Owczarki – Świerkocin – Parski

Przewiduje się poprawę parametrów technicznych jezdni drogi gminnej nr 40112C Owczarki – Świerkocin – Parski poprzez poszerzenie istniejącej jezdni z 5,0 m do 5,5 m. Jezdnia po przebudowie będzie miała nawierzchnię asfaltową.

Podstawowe parametry techniczne

Parametr techniczny	Wielkość
Klasa ulicy	Z
Prędkość projektowa	$V_p = 50$ km/h
Kategoria ruchu	KR3
Przekrój poprzeczny	uliczny 1 / 1
Szerokość pasa ruchu	2,75 m
Szerokość jezdni	5,5 m
Szerokość chodnika	1,25 m

Istniejąca konstrukcja jezdni zostanie wzmocniona do ruchu kategorii KR3 poprzez wykonanie (po frezowaniu istniejącej nawierzchni asfaltowej) warstwy wyrównawczej grubości średnio 3 cm oraz warstwy ścieralnej grubości 5 cm. Na poszerzeniach konstrukcja jezdni przedstawia się następująco:

- warstwa ścieralna z betonu asfaltowego grubości 5 cm
- warstwa wiążąca z betonu asfaltowego grubości 6 cm
- podbudowa zasadnicza z betonu asfaltowego grubości 7 cm
- podbudowa pomocnicza z kruszywa łamanego stabilizowanego mechanicznie grubości 20 cm
- podłoże gruntowe doprowadzone do grupy nośności G1 poprzez wykonanie warstwy kruszywa stabilizowanego cementem $R_m = 2,5$ MPa grubości 15 cm

Na połączeniach konstrukcji jezdni istniejącej z konstrukcją jezdni na poszerzeniach przewidziane wbudowanie siatki wzmacniającej przeciw spękaniom odbitym.

Istniejący na odcinku 480 m jednostronny chodnik o nawierzchni twardej zostanie przebudowany. Przebudowane zostaną chodniki o nawierzchni gruntowej. Na całym odcinku przebudowy nawierzchni tj. 1455 m – łączna długość chodników o nawierzchni twardej będzie wynosiła 2137,27 m (strona prawa od km 0+000,00 do km 0+778,63 oraz strona lewa od km 0+070,64 do km 0+771,11 i od km 0+797,04 do km 1+455,24). Z uwagi na ograniczone możliwości terenowe projektuje się chodniki szerokości 1,25 m.

Konstrukcja chodnika przedstawia się następująco:

- warstwa ścieralna z kostki betonowej grubości 6 cm
- podsypka cementowo piaskowa grubości 3-5 cm
- podłoże gruntowe doprowadzone do grupy nośności G1 poprzez wykonanie warstwy kruszywa stabilizowanego cementem $R_m = 1,5$ MPa grubości 10 cm

Projektuje się chodniki obramowane od strony jezdni krawężnikiem betonowym wystającym 15x30 cm posadowionym na ławie betonowej z oporem z betonu C16/20, oraz od strony posesji – obrzeżem betonowym posadowionym na ławie betonowej z oporem z betonu C16/20. Na przejściach dla pieszych przewiduje się krawężnik obniżony 15x22 cm posadowiony na ławie betonowej z oporem z betonu C16/20.

Zjazdy do posesji będą miały następującą konstrukcję:

- warstwa ścieralna z kostki betonowej grubości 8 cm
- podsypka cementowo piaskowa grubości 3-5 cm
- podbudowa pomocnicza z kruszywa łamanego stabilizowanego mechanicznie grubości 15 cm

- podłoże gruntowe doprowadzone do grupy nośności G1 poprzez wykonanie warstwy kruszywa stabilizowanego cementem $R_m = 1,5$ MPa grubości 10 cm

Zjazdy do posesji zostaną obramowane od strony jezdni krawężnikiem betonowym najazdowym 15x22 cm posadowionym na ławie betonowej z oporem z betonu C16/20, oraz od strony posesji opornikiem betonowym 12x25 cm posadowionym na ławie betonowej z oporem z betonu C16/20.

Na odcinkach z jednostronnym chodnikiem tj. strona lewa od km 0+000,00 do km 0+063,10 oraz strona prawa od km 0+804,98 do km 1+455,64 zostanie wykonane pobocze utwardzone szerokości 1,0 m z niesortu kamiennego grubości 15 cm.

Dla zapewnienia bezpieczeństwa ruchu drogowego przewiduje się separację ruchu pieszego od kołowego poprzez montaż barier ochronnych U-12a. Łączna długość wygradzenia separującego ruch pieszego od kołowego wynosi 1560 m.

W ciągu drogi gminnej w km 0+568,80 dla kierunku do miejscowości Parski oraz w km 0+682,76 dla kierunku do Grudziądza zostały wyznaczone 2 przystanki komunikacji zbiorowej wraz z wydzieleniem miejsca na lokalizację wiat przystankowych.

Na przebudowywanym odcinku drogi przewiduje się wyznaczenie 4 przejść dla pieszych w km: 0+090,60, km 0+440,00, km 0+769,28 oraz km 0+808,18. Przejścia dla pieszych będą posiadały oznakowanie pionowe ostrzegawcze - aktywne. Przejścia dla pieszych przy skrzyżowaniu z drogą krajową nr 55 tj. w km 0+769,28 oraz km 0+808,18 będą posiadały dodatkowe doświetlenie wyznaczonego rejonu przejścia.

Wloty drogi gminnej na skrzyżowaniu z drogą krajową nr 55 w km 0+787,07 będą oznakowane aktywnymi znakami ostrzegawczymi B-20 (stop). Zestawienie projektowanego oznakowania pionowego i urządzeń BRD zawiera tabela poniżej.

oznakowanie pionowe i elementy brd – nowe			
lp.	symbol	szt.	uwagi
1	A-7	2	
2	B-20	2	aktywne
3	D-1	2	
4	D-2	2	
5	D-6	8	aktywne w tym 4 szt. na wysięgnikach z doświetleniem przejścia dla pieszych
6	D-15	2	
7	T	2	2 × "Stop 80 m"
	Σ	20	
8	słupki	12	
9	wysięgniki	2	
10	bariera U-12a		1560 mb

Jeźdnia będzie posiadała oznakowanie poziome wykonane jako grubowarstwowe z zastosowaniem mikrokul odbłaskowych. Zestawienie projektowanego oznakowania poziomego zawiera tabela poniżej.

oznakowanie poziome – nowe					
lp.	symbol	pow. jedn. [m ² /mb]	jedn. [m ²]	pow. ogółem [m ²]	uwagi
1	P-1b	0,04	1014,0	40,6	
2	P-1e	0,12	74,0	8,9	
3	P-3a	0,20	98,4	19,7	
4	P-4	0,24	212,1	50,9	
5	P-10	2,00	24,0	48,0	4 m

6	P-12	0,50	11,7	5,9	
7	P-14	0,375	22,5	8,4	
8	P-17	0,057	60,0	3,4	
			Σ	185,7	m²

5.2. Droga gminna nr 40120C Nowa Wieś – ulica Świerkocińska

Przewiduje się poprawę parametrów technicznych jezdni drogi gminnej nr 40110C Nowa Wieś – ulica Świerkocińska na całej jej długości wynoszącej 1271 m począwszy od skrzyżowania z drogą powiatową nr 1352C (km 0+000,00) do skrzyżowania z drogą gminną z drogą gminną nr 40112C Owczarki – Świerkocin – Parski, poprzez wykonanie twardej nawierzchni jezdni o szerokości 5,0 m. Jezdnia po przebudowie będzie miała nawierzchnię asfaltową i będzie ograniczona obustronnie krawężnikami betonowymi. Dla potrzeb poprawy odwodnienia zostanie przebudowany system odwodnienia wraz z kanalizacją deszczową. Droga gminna w przekroju ulicznym będzie posiadała pobocza ziemne szerokości 0,75 m.

Podstawowe parametry techniczne

Parametr techniczny	Wielkość
Klasa ulicy	L
Prędkość projektowa	$V_p = 50$ km/h
Kategoria ruchu	KR2
Przekrój poprzeczny	uliczny 1 / 1
Szerokość pasa ruchu	2,50 m
Szerokość jezdni	5,0 m

Istniejąca jezdnia o nawierzchni gruntowej zostanie przebudowana na jezdnię o nawierzchni twardej dostosowanej do ruchu kategorii KR2.

Konstrukcja jezdni przedstawia się następująco:

- warstwa ścieralna z betonu asfaltowego grubości 5 cm
- warstwa wiążąca z betonu asfaltowego grubości 7 cm
- podbudowa pomocnicza z kruszywa łamanego stabilizowanego mechanicznie grubości 20 cm
- podłoże gruntowe doprowadzone do grupy nośności G1 poprzez wykonanie warstwy kruszywa stabilizowanego cementem $R_m = 2,5$ MPa grubości 15 cm

Zjazdy do posesji będą miały następującą konstrukcję:

- warstwa ścieralna z kostki betonowej grubości 8 cm
- podsypka cementowo piaskowa grubości 3-5 cm
- podbudowa pomocnicza z kruszywa łamanego stabilizowanego mechanicznie grubości 15 cm
- podłoże gruntowe doprowadzone do grupy nośności G1 poprzez wykonanie warstwy kruszywa stabilizowanego cementem $R_m = 1,5$ MPa grubości 10 cm

Zjazdy do posesji zostaną obramowane od strony jezdni krawężnikiem betonowym najazdowym 15x22 cm posadowionym na ławie betonowej z oporem z betonu C16/20, oraz od strony posesji opornikiem betonowym 12x25 cm posadowionym na ławie betonowej z oporem z betonu C16/20.

Na przebudowywanym odcinku drogi w km 1+257,77 przewiduje się wyznaczenie przejście dla pieszych (rejon skrzyżowania z drogą gminną nr 40112C Owczarki – Świerkocin – Parski). Przejście dla pieszych będzie posiadać oznakowanie pionowe ostrzegawcze - aktywne.

W ciągu drogi na łuku poziomym w km 0+927,18 zaprojektowane zostało oznakowanie ostrzegawcze – aktywne w postaci znaków U-3a oraz U-3b.

Dodatkowo dla uspokojenia ruchu w km 0+336,12, km 0+732,56 oraz km 1+093,05 przewidziano wykonanie progów zwalniających U-16b.

Zestawienie projektowanego oznakowania pionowego i urządzeń BRD zawiera tabela poniżej.

oznakowanie pionowe i elementy brd – nowe			
lp.	symbol	szt.	uwagi
1	A-7	1	
2	A-11a	6	
3	B-33	6	"30 km/h"
4	D-1	2	
5	D-2	1	
6	D-6	2	aktywne
7	T-1	6	"20 m"
8	U-3a	3	aktywne
9	U-3b	3	aktywne
		Σ	30
10	stępki	18	

Jezdnia będzie posiadała oznakowanie poziome wykonane jako grubowarstwowe z zastosowaniem mikrokul odblaskowych. Zestawienie projektowanego oznakowania poziomego zawiera tabela poniżej.

oznakowanie poziome – nowe					
lp.	symbol	pow. jedn. [m ² /mb]	jedn. [m ²]	pow. ogółem [m ²]	uwagi
1	P-1b	0,04	990,0	39,6	
2	P-1e	0,12	36,0	4,3	
3	P-3b	0,18	4,0	0,7	
4	P-4	0,24	207,1	49,7	
5	P-10	2,00	5,0	10,0	4 m
6	P-13	0,2625	5,33	1,4	
7	P-14	0,375	8,5	3,2	
8	P-25	0,232	26,04	6,0	
			Σ	115,0	m ²

5.3. Droga gminna nr 40121C Nowa Wieś – ulica 6 Marca

Przewiduje się poprawę parametrów technicznych jezdni drogi gminnej nr 40121C Nowa Wieś – ulica 6 Marca na całej jej długości wynoszącej 1078 m w skład której wchodzi odcinki następujących długości:

- odcinek I – od km 0+000,00 do km 0+421,07
- odcinek II – od km 0+000,00 do km 0+298,59
- odcinek III – od km 0+000,00 do km 0+73,49
- odcinek IV – od km 0+000,00 do km 0+284,61

począwszy od skrzyżowania z drogą powiatową nr 1352C (km 0+000,00 dla odcinka I), do skrzyżowania z drogą gminną nr 40120C Nowa Wieś – ulica Świerkocińska (km 0+284,61 dla odcinka IV), poprzez wykonanie twardej nawierzchni jezdni o szerokości 5,0 m. Jezdnia po przebudowie będzie miała nawierzchnię asfaltową i będzie ograniczona obustronnie krawężnikami betonowymi. Istniejący chodnik o nawierzchni twardej długości 752 m zostanie przebudowany. Zostanie przebudowany chodnik ziemny – łączna długość chodnika po przebudowie będzie wynosiła 1541,19 m. Dla potrzeb poprawy odwodnienia zostanie przebudowany system odwodnienia wraz z kanalizacją deszczową.

Odcinki bez chodnika w przekroju ulicznym będą posiadały pobocza ziemne szerokości 0,75 m.

Podstawowe parametry techniczne

Parametr techniczny	Wielkość
Klasa ulicy	L
Prędkość projektowa	$V_p = 50$ km/h
Kategoria ruchu	KR2
Przekrój poprzeczny	uliczny 1 / 1
Szerokość pasa ruchu	2,50 m
Szerokość jezdni	5,0 m
Szerokość chodnika	1,25 m

Konstrukcja chodnika przedstawia się następująco:

- warstwa ścieralna z kostki betonowej grubości 6 cm
- podsypka cementowo piaskowa grubości 3-5 cm
- podłoże gruntowe doprowadzone do grupy nośności G1 poprzez wykonanie warstwy kruszywa stabilizowanego cementem $R_m = 1,5$ MPa grubości 10 cm

Projektuje się chodniki obramowane od strony jezdni krawężnikiem betonowym wystającym 15x30 cm posadowionym na ławie betonowej z oporem z betonu C16/20, oraz od strony posesji – obrzeżem betonowym posadowionym na ławie betonowej z oporem z betonu C16/20. Na przejściach dla pieszych przewiduje się krawężnik obniżony 15x22 cm posadowiony na ławie betonowej z oporem z betonu C16/20.

Istniejąca jezdnia o nawierzchni gruntowej zostanie przebudowana na jezdnię o nawierzchni twardej dostosowanej do ruchu kategorii KR2.

Konstrukcja jezdni przedstawia się następująco:

- warstwa ścieralna z betonu asfaltowego grubości 5 cm
- warstwa wiążąca z betonu asfaltowego grubości 7 cm
- podbudowa pomocnicza z kruszywa łamanego stabilizowanego mechanicznie grubości 20 cm
- podłoże gruntowe doprowadzone do grupy nośności G1 poprzez wykonanie warstwy kruszywa stabilizowanego cementem $R_m = 2,5$ MPa grubości 15 cm

Zjazdy do posesji będą miały następującą konstrukcję:

- warstwa ścieralna z kostki betonowej grubości 8 cm
- podsypka cementowo piaskowa grubości 3-5 cm
- podbudowa pomocnicza z kruszywa łamanego stabilizowanego mechanicznie grubości 15 cm
- podłoże gruntowe doprowadzone do grupy nośności G1 poprzez wykonanie warstwy kruszywa stabilizowanego cementem $R_m = 1,5$ MPa grubości 10 cm

Zjazdy do posesji zostaną obramowane od strony jezdni krawężnikiem betonowym najazdowym 15x22 cm posadowionym na ławie betonowej z oporem z betonu C16/20, oraz od strony posesji opornikiem betonowym 12x25 cm posadowionym na ławie betonowej z oporem z betonu C16/20.

Na przebudowywanym odcinku drogi przewiduje się wyznaczenie 5 przejść dla pieszych w następujących lokalizacjach:

- odcinek I – od km 0+192,71
- odcinek II – od km 0+008,87 oraz km 0+290,00
- odcinek IV – od km 0+082,27 oraz km 0+194,24

Wszystkie przejścia dla pieszych będą posiadać oznakowanie pionowe ostrzegawcze - aktywne.

Oznakowanie ostrzegawcze aktywne w postaci znaku drogowego B-20 (stop) będzie również miało zastosowanie na skrzyżowaniach z brakiem wymaganej widoczności z uwagi na intensywność istniejącego zagospodarowania terenu, a mianowicie na skrzyżowaniach:

- odcinka I z odcinkiem II
- odcinka I z odcinkiem IV
- odcinka II z odcinkiem III
- odcinka II z odcinkiem IV

Dodatkowo dla uspokojenia ruchu przewidziano wykonanie progów zwalniających U-16d w następujących lokalizacjach:

- odcinek I – od km 0+266,47
- odcinek II – od km 0+081,37 oraz km 0+205,67
- odcinek IV – od km 0+132,70

Zestawienie projektowanego oznakowania pionowego i urządzeń BRD zawiera tabela poniżej.

oznakowanie pionowe i elementy brd – nowe			
lp.	symbol	szt.	uwagi
1	A-7	3	
2	A-11a	8	
3	B-20	5	aktywny
4	B-33	8	"20 km/h"
5	D-1	8	
6	D-2	2	
7	D-6	8	aktywny
8	T	2	1 × "Stop 70 m" + 1 × "Stop 90 m"
9	T-1	8	"20 m"
10	T-6a	2	
11	T-6c	1	
	Σ	55	
12	słupki znaków	34	

Jezdnia będzie posiadała oznakowanie poziome wykonane jako grubowarstwowe z zastosowaniem mikrokul odbłaskowych. Zestawienie projektowanego oznakowania poziomego zawiera tabela poniżej.

oznakowanie poziome – nowe					
lp.	symbol	pow. jedn. [m ² /mb]	jedn. [m ²]	pow. ogółem [m ²]	uwagi
1	P-1b	0,04	543,0	21,7	
2	P-1e	0,12	96,0	11,5	
3	P-4	0,24	314,0	75,4	
4	P-10	2,00	25,0	50,0	4 m
5	P-12	0,50	20,8	10,4	
6	P-13	0,2625	4,67	1,2	
7	P-14	0,375	12,0	4,5	
8	P-25	0,232	17,36	4,0	
			Σ	178,8	m ²

6. Ocena uzyskanych korzyści dla rozwoju gminy i poprawy bezpieczeństwa ruchu

Przebudowa nawierzchni dróg gminnych stanowiących drogi łącznikowe pomiędzy drogą krajową nr 16, drogą krajową nr 55 oraz drogą powiatową nr 1352C zapewni zdecydowaną poprawę warunków ruchu dla wszystkich ich użytkowników. Na drodze gminnej nr 40112C Owczarki – Świerkocin – Parski zostaną poprawione parametry techniczne (poszerzenie jezdni z istniejących 5,0 m na 5,5 m wraz z przebudową obustronnego chodnika). Na drogach gminnych: nr 40120C Nowa Wieś – ulica Świerkocińska oraz nr 40121C Nowa Wieś – ulica 6 Marca zostanie wykonana nawierzchnia twarda (dotychczas nawierzchnia gruntowa). Wykonanie inwestycji podniesie parametry użytkowe oraz wpłynie na zwiększenie płynności ruchu.

Realizacja zamierzenia inwestycyjnego w całości leżącego na terenie gminy wiejskiej dodatkowo poprawi dostępność komunikacyjną dla przyległych obszarów, zwiększy ich walory i atrakcyjność stwarzając nowe możliwości intensyfikacji zagospodarowania.

Nastąpi poprawa dostępności do lokalnych zakładów pracy, ośrodków ochrony zdrowia, kulturalnych oraz oświatowych. Ułatwiony zostanie dostęp do siedziby gminy. Przebudowa nawierzchni poprawi również dostępność komunikacyjną dla wszelkich służb ratowniczych ograniczając ich czas reakcji wynikający z okresu podróży do minimum.

Województwo: kujawsko-pomorskie

Powiat: grudziądzki

Gmina: Grudziądz

Dbreb: Świerkocin

Nowa Wieś

MAPA DO CELÓW PROJEKTOWYCH SKALA 1:500 ARK. 4

1. Układ adresiona osnowy poziomej - "2000"
2. Układ adresiona osnowy wysokościowej - "Kronsztadt 60"
3. Niniejsza mapa powstała poprzez wektoryzację rastra mapy zasadniczej w skali 1:500 oraz pomiaru uzupełniającego
4. Mapa nie może stanowić podstawy ustalenia prawnego przebiegu granic, gdyż nie badano stanu prawnego nieruchomości
5. Granice i kontury użytków wykresione kolorem zielonym pozyskano z bazy danych ewidencyjnych prowadzonej w systemie EVID
6. Nie wykazuje się istnienia w terenie innych niż wykazanych na niniejszej mapie elementów uzbrojenia podziemnego, które nie były zgłoszone do inwentaryzacji lub są w trakcie realizacji
7. Nie wykonano wywiadów w instytucjach branżowych
8. Mapa w zakresie opracowania - aktualna na dzień 21.05.2014

----- - zakres opracowania

Wykonat dnia 21.05.2014

Geodeta uprawniony: mgr inż. Mirosława Wrzesińska

Nr. upr: 21934

KERG: 0406.414.2014

UWAGA:

Mapa do celów projektowych nie nadaje się do projektowania budynków w odległości mniejszej niż 4,0m od granicy nieruchomości, zgodnie z § 73.5 Rozporządzenia Ministra Spraw Wewnętrznych i Administracji z dnia 9 listopada 2011 r. "w sprawie standardów technicznych."

UWAGA:

Na mapie do celów projektowych nie wyróżniono gruntów obciążonych służebnościami gruntowymi ujętymi w księgach wieczystych na podstawie § 80.5, 80.6 Rozporządzenia Ministra Spraw Wewnętrznych i Administracji z dnia 9 listopada 2011 r. "w sprawie standardów technicznych."

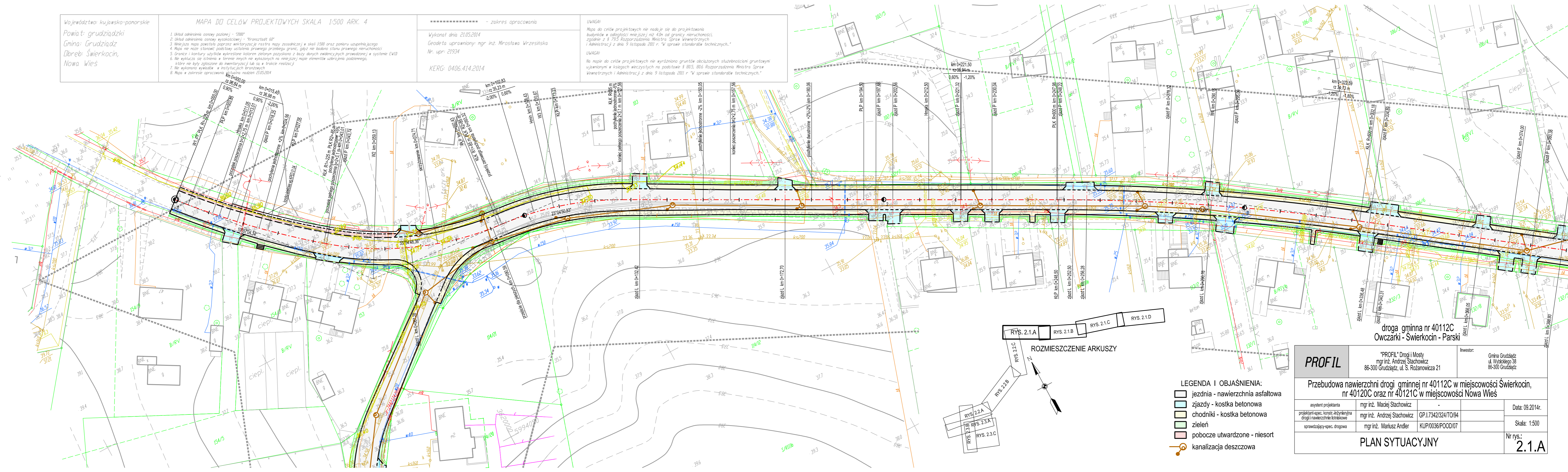

RYS. 2.1.A RYS. 2.1.B RYS. 2.1.C RYS. 2.1.D

RYS. 2.2.A RYS. 2.2.B RYS. 2.2.C RYS. 2.3.A RYS. 2.3.B RYS. 2.3.C

ROZMIESZCZENIE ARKUSZY

- LEGENDA I OBJAŚNIENIA:
- jezdnia - nawierzchnia asfaltowa
 - zjazdy - kostka betonowa
 - chodniki - kostka betonowa
 - zieleń
 - pobocze utwardzone - niesort
 - kanalizacja deszczowa

droga gminna nr 40112C
Owczarki - Świerkocin - Parski

PROFIL	"PROFIL" Drogi i Mosty mgr inż. Andrzej Stachowicz 86-300 Grudziądz, ul. S. Rożanowicza 21	Investor: Gmina Grudziądz ul. Wiojskiego 38 86-300 Grudziądz
---------------	--	---

Przebudowa nawierzchni drogi gminnej nr 40112C w miejscowości Świerkocin, nr 40120C oraz nr 40121C w miejscowości Nowa Wieś

asystent projektanta	mgr inż. Maciej Stachowicz	-	Data: 09.2014r.
projektant-spec. konstr. i inżynieria drogi i nawierzchnie kołniskowe	mgr inż. Andrzej Stachowicz	GP.1.7342/324/TO/94	Skala: 1:500
sprawdzający-spec. drogowy	mgr inż. Mariusz Andler	KUP/0036/POOD/07	Nr rys.: 2.1.A

PLAN SYTUACYJNY

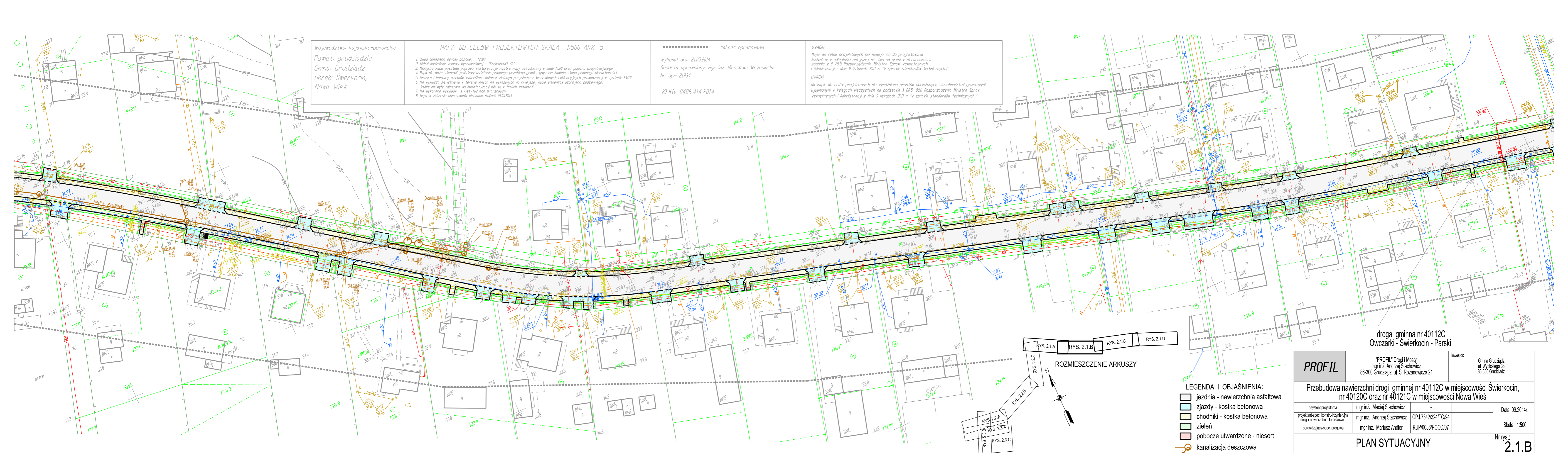

Województwo: kujawsko-pomorskie
 Powiat: grudziądzki
 Gmina: Grudziądz
 Dłubę: Świerkocin,
 Nowa Wieś

MAPA DO CELÓW PROJEKTOWYCH SKALA 1:500 ARK. 5

Wykonat dnia 21.05.2014
 Geodeta uprawniony: mgr inż. Mirosława Wrzesińska
 Nr. upr: 21934
 KERG: 0406.414.2014

UWAGA:
 Mapa do celów projektowych nie nadaje się do projektowania budynków w odległości mniejszej niż 4,0m od granicy nieruchomości, zgodnie z § 79,5 Rozporządzenia Ministra Spraw Wewnętrznych i Administracji z dnia 9 listopada 2011 r. "w sprawie standardów technicznych."
 UWAGA:
 Na mapie do celów projektowych nie wyrażono gruntów obciążonych służebnościami gruntowymi ujętymi w księgach wieczystych na podstawie § 80,5, 80,6 Rozporządzenia Ministra Spraw Wewnętrznych i Administracji z dnia 9 listopada 2011 r. "w sprawie standardów technicznych."

1. Układ odniesienia osnowy poziomej - "2000"
2. Układ odniesienia osnowy wysokościowej - "Krańsztaedt 60"
3. Najwyższa mapa powstała poprzez wektoryzację rasteru mapy zasadniczej w skali 1:500 oraz pomiaru uzupełniającego
4. Mapa nie może służyć podstawą ustalenia prawnego przebiegu granic, gdyż nie badano stanu prawnego nieruchomości
5. Granice i kontury użytków wykresłone kolorem zielonym pozyskano z bazy danych ewidencyjnych prowadzonej w systemie EVID
6. Nie wyklucza się istnienia w terenie innych nie wykazanych na niniejszej mapie elementów uzbrojenia podziemnego, które nie były zgłoszone do inwentaryzacji lub są w trakcie realizacji
7. Nie wykonano wywiadów w instytucjach branżowych
8. Mapa w zakresie opracowania aktualna na dzień 21.05.2014

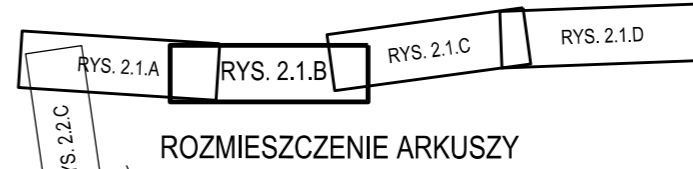

- LEGENDA I OBJAŚNIENIA:
- jezdnia - nawierzchnia asfaltowa
 - zjazdy - kostka betonowa
 - chodniki - kostka betonowa
 - zielen
 - pobocze utwardzone - niesort
 - kanalizacja deszczowa

droga gminna nr 40112C
 Owczarki - Świerkocin - Parski

PROFIL		"PROFIL" Drogi i Mosty mgr inż. Andrzej Stachowicz 86-300 Grudziądz, ul. S. Rożanowicza 21		Inwestor: Gmina Grudziądz ul. Wycickiego 38 86-300 Grudziądz	
Przebudowa nawierzchni drogi gminnej nr 40112C w miejscowości Świerkocin, nr 40121C w miejscowości Nowa Wieś					
asystent projektanta	mgr inż. Maciej Stachowicz	-	-	Data: 09.2014r.	
projektant-spec. konstr. inżynierska drogi i nawierzchnie lotniskowe	mgr inż. Andrzej Stachowicz	GP.1.7342/324/TO/94	-	Skala: 1:500	
sprawdzający-spec. drogowy	mgr inż. Mariusz Andler	KUP/0036/POOD/07	-	PLAN SYTUACYJNY	
					Nr rys.: 2.1.B

Województwo: kujawsko-pomorskie
 Powiat: grudziądzki
 Gmina: Grudziądz
 Dobre: Świerkocin,
 Nowa Wieś

MAPA DO CELÓW PROJEKTOWYCH SKALA 1:500 ARK. 6

1. Układ odniesienia osnowy poziomej - "2000"
2. Układ odniesienia osnowy wysokościowej - "Kronsztadt 69"
3. Niniejsza mapa powstała poprzez wektoryzację rastra mapy zasadniczej w skali 1:500 oraz planu uzupełniającego
4. Mapa nie może stanowić podstawy ustalenia prawnego przebiegu granic, gdyż nie badano stanu prawnego nieruchomości
5. Granice i kontury użytków wykreslone kolorem zielonym pozyskano z bazy danych ewidencyjnych prowadzonej w systemie EVID
6. Nie wykazuje się istnienia w terenie stycznych nie wykazanych na niniejszej mapie elementów urobienia posadźmiennego, które nie były zgłoszone do inwentaryzacji lub są w trakcie realizacji
7. Nie wykonano wywiadów w instytucjach branżowych
8. Mapa w zakresie opracowania aktualna na dzień 21.05.2014

----- - zakres opracowania

Wykonat dnia 21.05.2014
 Geodeta uprawniony: mgr inż. Mirosława Wrzesińska
 Nr. upr.: 21934

KERG: 0406.414.2014

UWAGA:
 Mapa do celów projektowych nie nadaje się do projektowania budynków w odległości mniejszej niż 40m od granicy nieruchomości zgodnie z § 795 Rozporządzenia Ministra Spraw Wewnętrznych i Administracji z dnia 9 listopada 2011 r. "W sprawie standardów technicznych."

UWAGA:
 Na mapie do celów projektowych nie wyróżniono gruntów obciążonych służebnościami gruntowymi ujawnionymi w księgach wieczystych na podstawie § 80.5, 80.6 Rozporządzenia Ministra Spraw Wewnętrznych i Administracji z dnia 9 listopada 2011 r. "W sprawie standardów technicznych."

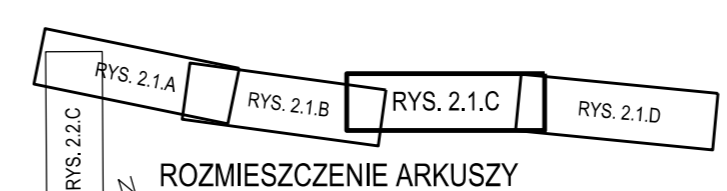
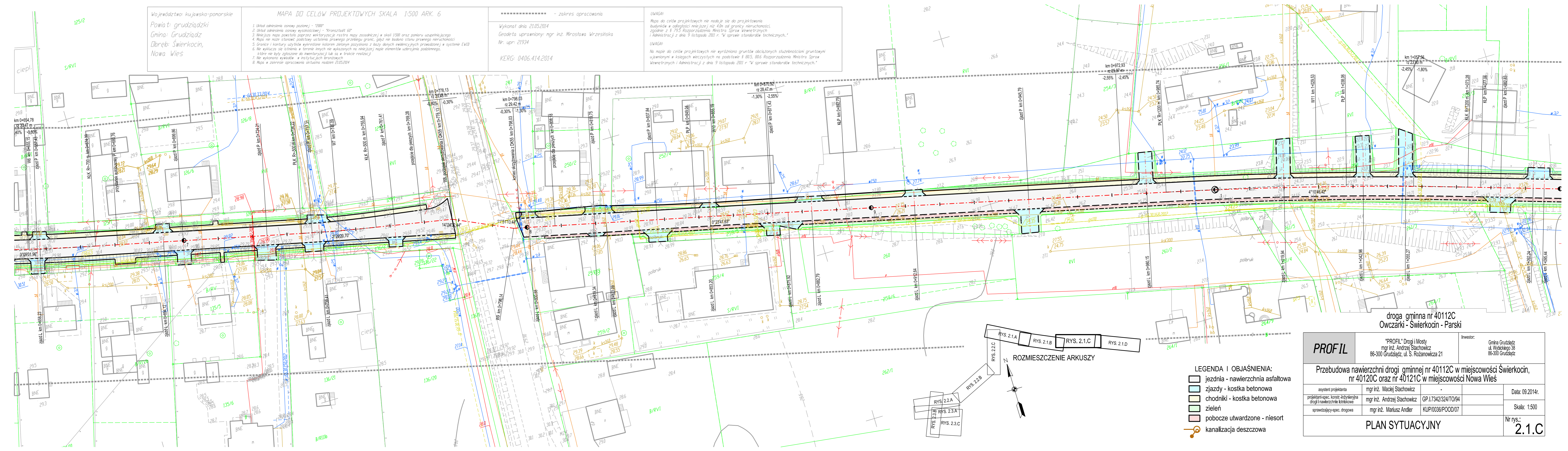

- LEGENDA I OBJAŚNIENIA:
- jezdnia - nawierzchnia asfaltowa
 - zjazdy - kostka betonowa
 - chodniki - kostka betonowa
 - zielen
 - pobocze utwardzone - niesort
 - kanalizacja deszczowa

droga gminna nr 40112C
 Owczarki - Świerkocin - Parski

PROFIL		"PROFIL" Drogi i Mosty mgr inż. Andrzej Stachowicz 86-300 Grudziądz, ul. S. Rożanowicza 21		Investor: Gmina Grudziądz ul. Wycickiego 38 86-300 Grudziądz
Przebudowa nawierzchni drogi gminnej nr 40112C w miejscowości Świerkocin, nr 40120C oraz nr 40121C w miejscowości Nowa Wieś				
asystent projektanta	mgr inż. Maciej Stachowicz	-	-	Data: 09.2014r.
projektant-spec. konst.-inżynierska drogi i nawierzchnie kołniskowa	mgr inż. Andrzej Stachowicz	GP.I.7342/324/TO/94	-	Skala: 1:500
sprawdzający-spec. drogową	mgr inż. Mariusz Andler	KUP/0036/POOD/07	-	Nr rys.: 2.1.C
PLAN SYTUACYJNY				

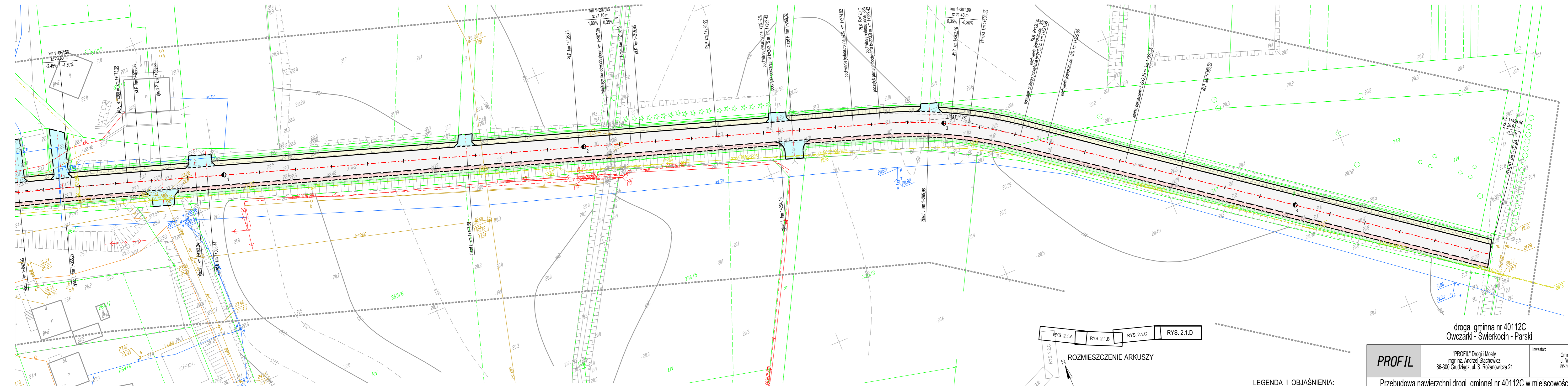

Województwo: kujawsko-pomorskie
 Powiat: grudziądzki
 Gmina: Grudziądz
 Dłęb: Świerkocin,
 Nowa Wieś

MAPA DO CELÓW PROJEKTOWYCH SKALA 1:500 ARK. 7

1. Układ odniesienia osnowy poziomej - "2000"
2. Układ odniesienia osnowy wysokościowej - "Kronsztadt 60"
3. Niniejsza mapa powstała poprzez wektoryzację rastera mapy zasadniczej w skali 1:500 oraz pomiaru uzupełniającego
4. Mapa nie może stanowić podstawy ustalenia granicy przebiegu granic, gdyż nie badano stanu prawnego nieruchomości
5. Granice i kontury użytków wykreślone kolorem zielonym pozyskano z bazy danych ewidencyjnych prowadzonej w systemie EWID
6. Nie wyklucza się istnienia w terenie innych nie wykazanych na niniejszej mapie elementów uzbrojenia podziemnego, które nie były zgłoszone do inwentaryzacji lub są w trakcie realizacji
7. Nie wykonano wywiadów w instytucjach branżowych
8. Mapa w zakresie opracowania aktualna na dzień 21.05.2014

----- zakres opracowania

Wykonat dnia 21.05.2014
 Geodeta uprawniony: mgr inż. Mirosława Wrzesińska
 Nr. upr.: 21934

KERG: 0406.414.2014

UWAGA:
 Mapa do celów projektowych nie nadaje się do projektowania budynków w odległości mniejszej niż 4,0m od granicy nieruchomości, zgodnie z § 79.5 Rozporządzenia Ministra Spraw Wewnętrznych i Administracji z dnia 9 listopada 2011 r. "w sprawie standardów technicznych."

UWAGA:
 Na mapie do celów projektowych nie wyróżniono gruntów obciążonych służebnościami gruntowymi uciążliwymi w kszegach wieczystych na podstawie § 80.5, 80.6 Rozporządzenia Ministra Spraw Wewnętrznych i Administracji z dnia 9 listopada 2011 r. "w sprawie standardów technicznych."

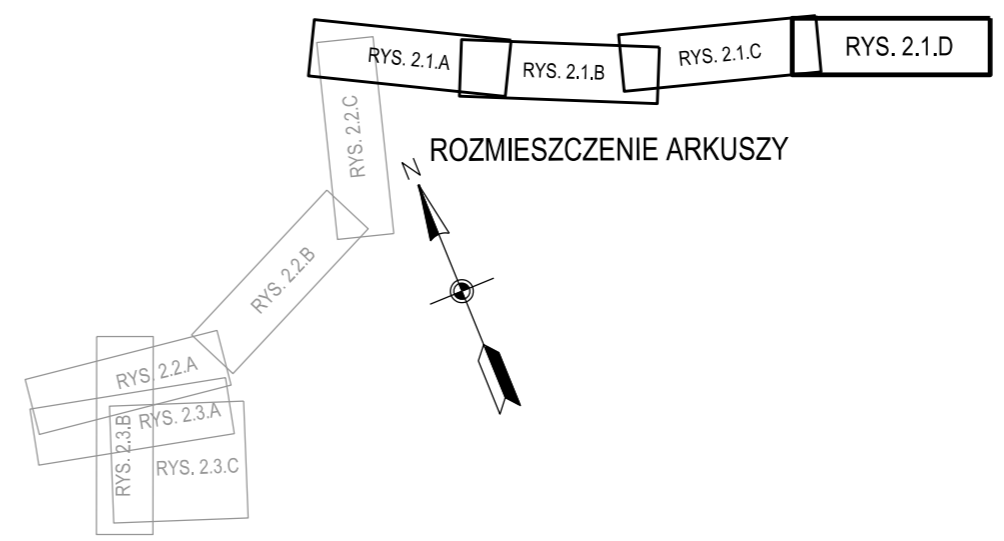

- LEGENDA I OBJAŚNIENIA:
- jezdnia - nawierzchnia asfaltowa
 - zjazdy - kostka betonowa
 - chodniki - kostka betonowa
 - zieleni
 - pobocze utwardzone - niesort
 - kanalizacja deszczowa

droga gminna nr 40112C
 Owczarki - Świerkocin - Parski

PROFIL	"PROFIL" Drogi i Mosty mgr inż. Andrzej Stachowicz 86-300 Grudziądz, ul. S. Rożanowicza 21	Investor: Gmina Grudziądz ul. Włobickiego 38 86-300 Grudziądz
Przebudowa nawierzchni drogi gminnej nr 40112C w miejscowości Świerkocin, nr 40120C oraz nr 40121C w miejscowości Nowa Wieś		
asystent projektanta	mgr inż. Maciej Stachowicz	Data: 09.2014r.
projektant-spec. konstr. inżynierinija drogi i nawierzchnie lotniskowe	mgr inż. Andrzej Stachowicz GP.I.7342/324/TO/94	Skala: 1:500
sprawdzający-spec. drogowy	mgr inż. Mariusz Andler KUP/0036/POOD/07	Nr rys.: 2.1.D
PLAN SYTUACYJNY		

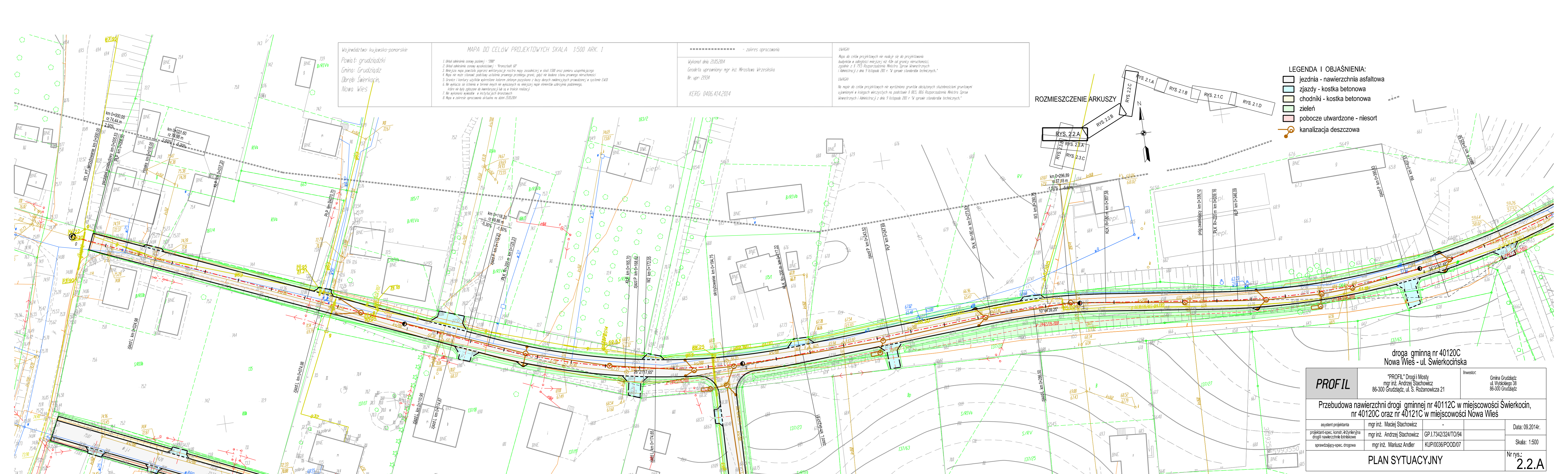

Województwo: kujawsko-pomorskie
Powiat: grudziądzki
Gmina: Grudziądz
Dzielnica: Świerkocin, Nowa Wieś

MAPA DO CELÓW PROJEKTYWNYCH SKALA 1:500 ARK. 1

- Układ adresowy osony podanej - "2008"
- Układ adresowy osony wysokościowej - "transstat 60"
- Linie sąsiada mapy powstała poprzez wektoryzację rastra mapy zasadniczej w skali 1:500 oraz planu uzupełniającego
- Mapa nie może stanowić podstawy ustalenia prawnego przebiegu granic, gdyż nie badano stanu prawnego nieruchomości
- Granice i historyj użytków wyznaczone historiami zlokalizowanymi z bazy danych tablicy prawniczych w systemie EW10
- Nie wyklucza się błędów w terenie wynikających z nieaktualności mapy elementów użytkownika podległego
- Nie wykonano wykopów w istniejących tranzejach
- Mapa w zakresie opracowania aktualna na dzień 21.05.2014

----- - zakres opracowania

Wykonat dnia 21.05.2014
Geodeta uprawniony: mgr inż. Mirosław Wrzesiński
Nr. upr.: 21934

KERG: 0406.414.2014

UWAGA:
Mapa do celów projektowych nie nadaje się do projektowania budowlanego w odległości mniejszej niż 4,0m od granicy nieruchomości, zgodnie z § 795 Rozporządzenia Ministra Spraw Wewnętrznych i Administracji z dnia 9 listopada 2011 r. "w sprawie standardów technicznych."

UWAGA:
Na mapie do celów projektowych nie wyznaczono granic obciążonych służebnościami gruntowymi ujemnymi w zasięgu wiejskich na podstawie § 805, 806 Rozporządzenia Ministra Spraw Wewnętrznych i Administracji z dnia 9 listopada 2011 r. "w sprawie standardów technicznych."

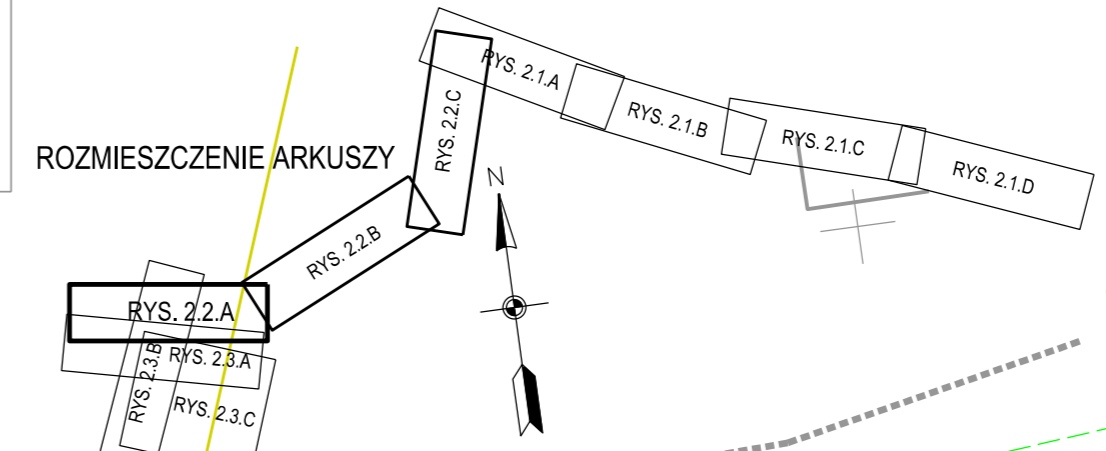

- LEGENDA I OBJAŚNIENIA:
- jezdnia - nawierzchnia asfaltowa
 - zjazdy - kostka betonowa
 - chodniki - kostka betonowa
 - zieleni
 - pobocze utwardzone - niesort
 - kanalizacja deszczowa

droga gminna nr 40120C
Nowa Wieś - ul. Świerkocińska

PROFIL	"PROFIL" Drogi i Mosty mgr inż. Andrzej Stachowicz 86-300 Grudziądz, ul. S. Rożanowicza 21	Investor: Gmina Grudziądz ul. Włocławskiego 38 86-300 Grudziądz
Przebudowa nawierzchni drogi gminnej nr 40112C w miejscowości Świerkocin, nr 40120C oraz nr 40121C w miejscowości Nowa Wieś		
asystent projektanta	mgr inż. Maciej Stachowicz	Data: 09.2014r.
projektant-spec. konst. architekcyjna drogi i nawierzchnie lotniskowe	mgr inż. Andrzej Stachowicz GP.1.7342/324/TO/94	Skala: 1:500
sprawdzający-spec. drogowy	mgr inż. Mariusz Andler KUP/0036/POOD/07	Nr rys.: 2.2.A
PLAN SYTUACYJNY		

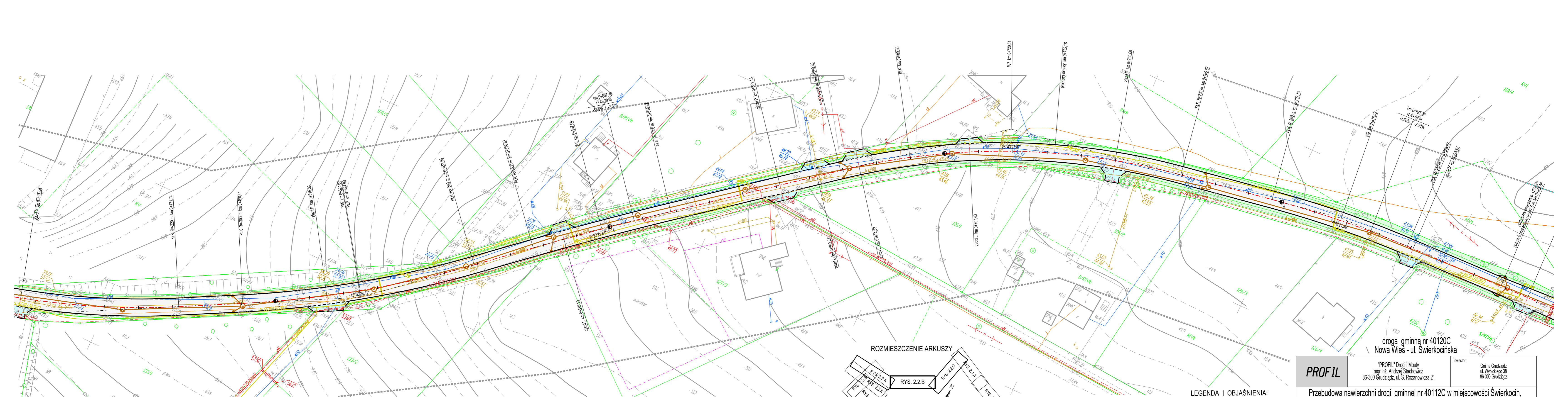

Województwo kujawsko-pomorskie
 Powiat: grudziądzki
 Gmina: Grudziądz
 Dłęb: Świerkocin,
 Nowa Wieś

MAPA DO CELÓW PROJEKTOWYCH SKALA 1:500 ARK. 2

1. Układ odniesienia osnowy poziomej - "2000"
2. Układ odniesienia osnowy wysokościowej - "Kronsztadt 60"
3. Napisz na mapie powstała poprzez wektoryzację rastra mapy zasadniczej w skali 1:500 oraz pomiaru uzupełniającego
4. Mapa nie może stanowić podstawy ustalenia prawnego przebiegu granic, gdyż nie badano stanu prawnego nieruchomości
5. Granice i kantary zostały wykreślone kolorem zielonym pozyskano z bazy danych ewidencyjnych prowadzonej w systemie EWID
6. Nie wyklucza się istnienia w terenie innych nie wykazanych na niniejszej mapie elementów urządzenia poziomego, które nie były zgłoszone do inwentaryzacji lub są w trakcie realizacji
7. Nie wykonano wywiadów w instytucjach branżowych
8. Mapa w zakresie opracowania aktualna nadzian 21.05.2014

----- - zakres opracowania

Wykonat dnia 21.05.2014
 Geodeta uprawniony: mgr inż. Mirosława Wrzesińska
 Nr. upr: 21934

KERG: 0406.414.2014

UWAGA:
 Mapa do celów projektowych nie nadaje się do projektowania budynków w odległości mniejszej niż 40m od granicy nieruchomości zgodnie z § 795 Rozporządzenia Ministra Spraw Wewnętrznych i Administracji z dnia 9 listopada 2011 r. "w sprawie standardów technicznych."

UWAGA:
 Na mapie do celów projektowych nie wyróżniono gruntów obciążonych służebnościami gruntowymi ujemnymi w księgach wieczystych na podstawie § 805, 806 Rozporządzenia Ministra Spraw Wewnętrznych i Administracji z dnia 9 listopada 2011 r. "w sprawie standardów technicznych."

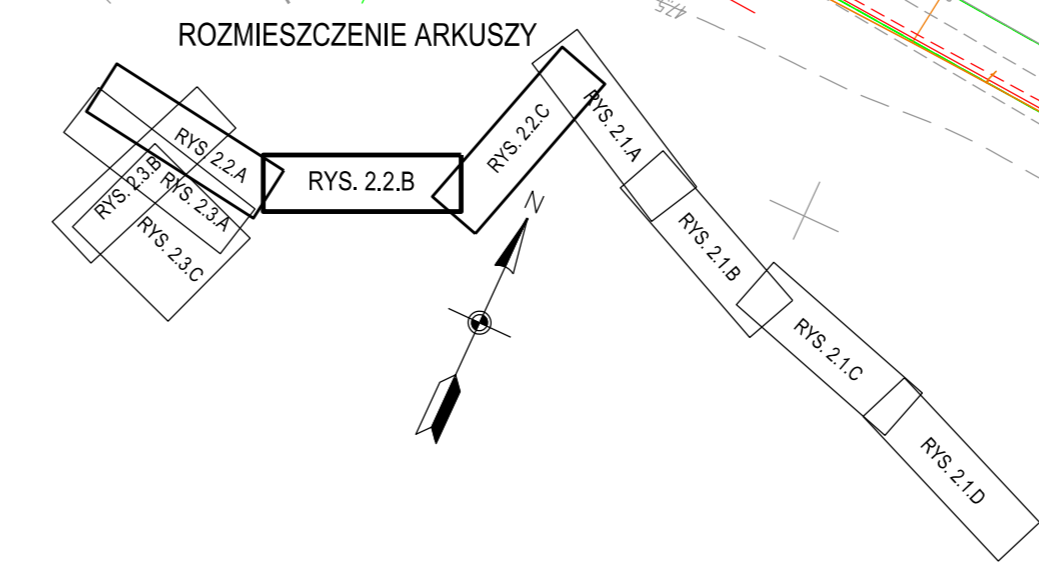

- LEGENDA I OBJAŚNIENIA:
- jezdnia - nawierzchnia asfaltowa
 - zjazdy - kostka betonowa
 - chodniki - kostka betonowa
 - zielen
 - pobocze utwardzone - niesort
 - kanalizacja deszczowa

PROFIL		"PROFIL" Drogi i Mosty mgr inż. Andrzej Stachowicz 86-300 Grudziądz, ul. S. Rożanowicza 21		Inwestor: Gmina Grudziądz ul. Wybickiego 38 86-300 Grudziądz	
Przebudowa nawierzchni drogi gminnej nr 40112C w miejscowości Świerkocin, nr 40120C oraz nr 40121C w miejscowości Nowa Wieś					
asystent projektanta	mgr inż. Maciej Stachowicz	-	-	Data: 09.2014r.	
projektant-spec. konstr. inżynierska drogi i nawierzchnie kotłarskie	mgr inż. Andrzej Stachowicz	GP.1.7342/324/TO/94	-	Skala: 1:500	
sprawdzający-spec. drogowa	mgr inż. Mariusz Andler	KUP/0036/POOD/07	-	Nr rys.: 2.2.B	
PLAN SYTUACYJNY					

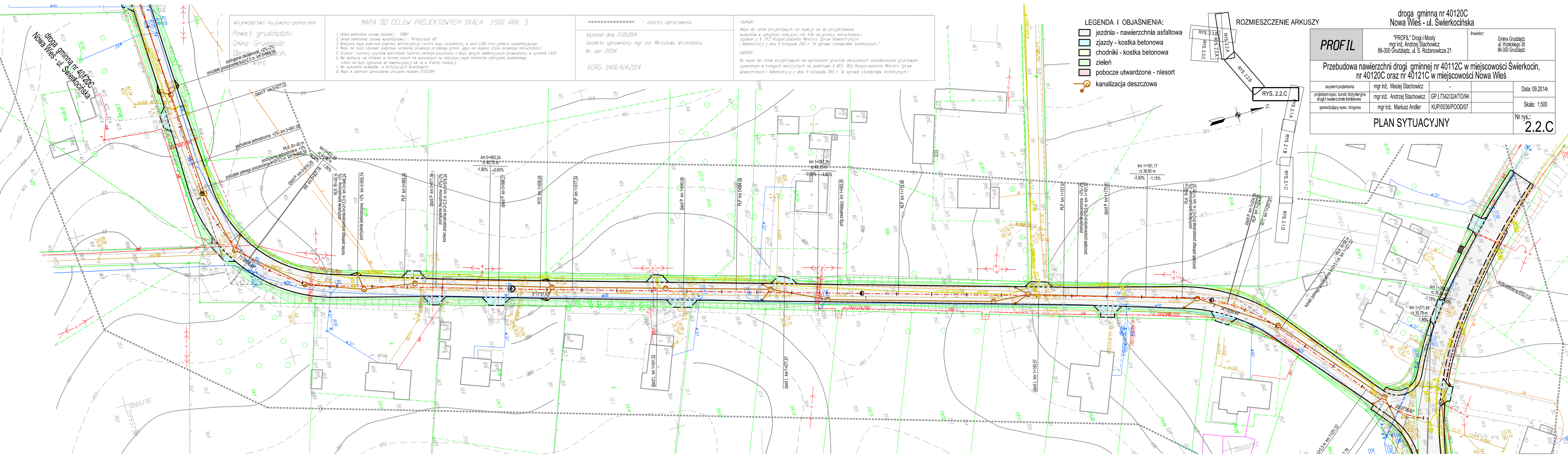

droga gminna nr 40120C Nowa Wieś - ul. Swierkocińska		Inwestor: Gmina Grudziądz ul. Wyciskiego 38 86-300 Grudziądz	
PROFIL		"PROFIL" Drogi i Mosty mgr inż. Andrzej Stachowicz 86-300 Grudziądz, ul. S. Rożanowicza 21	
Przebudowa nawierzchni drogi gminnej nr 40112C w miejscowości Świerkocin, nr 40120C oraz nr 40121C w miejscowości Nowa Wieś		Data: 09.2014r.	
asystent projektanta	mgr inż. Maciej Stachowicz	GP.17342/324/TO/94	Skala: 1:500
projektant-spec. konstr. inżynierska drogi i nawierzchnie lotniskowe	mgr inż. Andrzej Stachowicz	KUP/0036/POOD/07	Nr rys.: 2.2.C
sprawdzający-spec. drogową	mgr inż. Mariusz Andler		

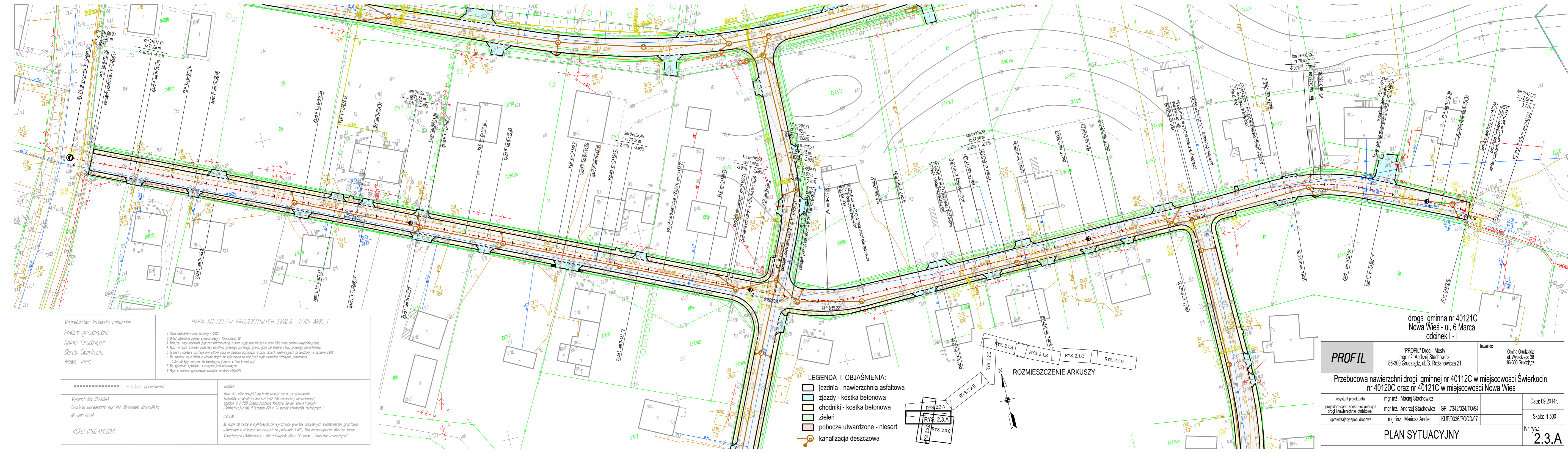

Województwo: kujawsko-pomorskie
 Powiat: grudziądzki
 Gmina: Grudziądz
 Dobre: Świerkocin,
 Nowa Wieś

MAPA DO CELÓW PROJEKTOWYCH SKALA 1:500 ARK. 1

1. Układ odniesienia osiory pasowej - "200"
 2. Układ odniesienia osiory wysokościowej - "Krańcstadt 60"
 3. Mniejsza mapa powstała poprzez wektoryzację nastrojową w skali 1:500 oraz uśrednienie jej
 4. Mapa nie może stanowić podstawy ustalenia prawnego przebiegu granic, gdyż nie badano stanu prawnego nieruchomości
 5. Granice i kontury użytków wydzielonych i terenów zielonych ustalono z bazy danych wydanych przez urząd w systemie EW10
 6. Nie wykazała się istnienia w terenie innych nie wykazanych na mapie elementów infrastruktury podziemnej, które nie były zgłoszone do inwentaryzacji lub są w trakcie realizacji
 7. Nie wykonano wywiadów w istniejących branżowych
 8. Mapa w zakresie opracowania składowa na dzień 21.05.2014

UWAGA:
 Mapa do celów projektowych nie nadaje się do projektowania
 budynków w odległości mniejszej niż 4,0 m od granicy nieruchomości,
 zgodnie z § 755 Rozporządzenia Ministra Spraw Wewnętrznych
 i Administracji z dnia 9 listopada 2011 r. "w sprawie standardów technicznych."

UWAGA:
 Na mapie do celów projektowych nie wyróżniono gruntów obciążonych służebnościami gruntowymi
 ujemnymi w księgach wieczystych na podstawie § 805, 806 Rozporządzenia Ministra Spraw
 Wewnętrznych i Administracji z dnia 9 listopada 2011 r. "w sprawie standardów technicznych."

Wykonat dnia 21.05.2014
 Geodeta uprawniony: mgr inż. Mirosława Wrzesińska
 Nr. upr: 21934
 KERG: 0406.414.2014

- LEGENDA I OBJAŚNIENIA:
- jezdnia - nawierzchnia asfaltowa
 - zjazdy - kostka betonowa
 - chodniki - kostka betonowa
 - zieleni
 - pobocze utwardzone - niesort
 - kanalizacja deszczowa

ROZMIESZCZENIE ARKUSZY



droga gminna nr 4012C
 Nowa Wieś - ul. 6 Marca
 odcinek I - I

PROFIL		"PROFIL" Drogi i Mosty mgr inż. Andrzej Stachowicz 86-300 Grudziądz, ul. S. Rożanowicza 21		Inwestor: Gmina Grudziądz ul. Wybickiego 38 86-300 Grudziądz	
Przebudowa nawierzchni drogi gminnej nr 4012C w miejscowości Świerkocin, nr 40120C oraz nr 40121C w miejscowości Nowa Wieś					
asystent projektanta	mgr inż. Maciej Stachowicz	-	-	Data: 09.2014r.	
projektant-spec. konstr.-inżynierska drogi i nawierzchnie kolnikowe	mgr inż. Andrzej Stachowicz	GP.1.7342/324/TO/04	-	Skala: 1:500	
sprawdzający-spec. drogowy	mgr inż. Mariusz Andler	KUPI0036/POOD/07	-	Nr rys.: 2.3.A	
PLAN SYTUACYJNY					

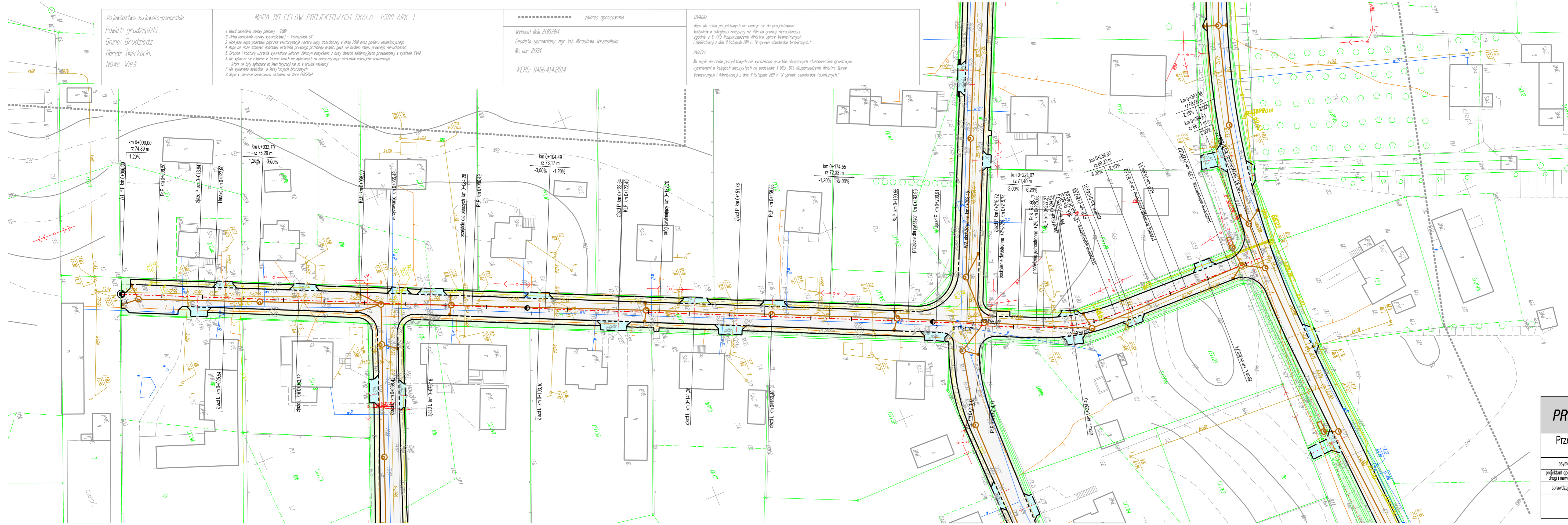

Województwo: kujawsko-panoskie
Powiat: grudziądzki
Gmina: Grudziądz
Długość: Świerkocin, Nowa Wieś

MAPA DO CELÓW PROJEKTOWYCH SKALA 1:500 ARK. 1

1. Układ odniesienia osiowy poziomy - "2000"
2. Układ odniesienia osiowy wysokościowy - "Krańcztadt 60"
3. Mapa jest nawiązaniem do planu sytuacyjnego w skali 1:500 oraz planu ukształtowania terenu w skali 1:500, wykonanych w ramach niniejszego projektu.
4. Mapa nie może służyć jako podstawy do wyznaczenia granic, gdyż nie posiada statusu granicznego.
5. Granice i kontury użytków wydzielonych kolorami zielonymi oparto na danych ewidencyjnych prowadzonych w systemie EVID.
6. Nie wyklucza się istnienia w terenie innych nie wykazanych na niniejszej mapie elementów infrastruktury podziemnej, które nie były zgłoszone do inwentaryzacji lub są w trakcie realizacji.
7. Nie wykonano wykopów i instalacji technicznych.
8. Mapa w zakresie opracowania aktualna na dzień 21.05.2014

Wykonat dnia 21.05.2014
Geodeta uprawniony ngr inż. Mirosława Wrzesińska
Nr. upr. 21934
KERG: 0406.414.2014

UWAGA:
Mapa do celów projektowych nie nadaje się do projektowania budynków w odległości mniejszej niż 40m od granicy nieruchomości, zgodnie z § 795 Rozporządzenia Ministra Spraw Wewnętrznych i Administracji z dnia 9 listopada 2011 r. "w sprawie standardów technicznych."
UWAGA:
Na mapie do celów projektowych nie wyrażono gruntów obciążonych służebnościami gruntowymi ujętymi w księgach wieczystych na podstawie § 801, 806 Rozporządzenia Ministra Spraw Wewnętrznych i Administracji z dnia 9 listopada 2011 r. "w sprawie standardów technicznych."



- LEGENDA I OBJAŚNIENIA:
- jezdnia - nawierzchnia asfaltowa
 - zjazdy - kostka betonowa
 - chodniki - kostka betonowa
 - zieleni
 - pobocze utwardzone - niesort
 - K kanalizacja deszczowa

droga gminna nr 40121C
Nowa Wieś - ul. 6 Marca
odcinek II - II

PROFIL	"PROFIL" Drogi i Mosty mgr inż. Andrzej Stachowicz 86-300 Grudziądz, ul. S. Rożanowicza 21		Investor: Gmina Grudziądz ul. Włobickiego 38 86-300 Grudziądz
	Przebudowa nawierzchni drogi gminnej nr 40112C w miejscowości Świerkocin, nr 40120C oraz nr 40121C w miejscowości Nowa Wieś		
asystent projektanta	mgr inż. Maciej Stachowicz	-	Data: 09.2014r.
projektant-spec. konstr.-inżynierska drogi i nawierzchnie kołniskowe	mgr inż. Andrzej Stachowicz	GP.1.7342/324/TO/94	Skala: 1:500
sprawdzający-spec. drogowy	mgr inż. Mariusz Andler	KUP/0036/POOD/07	Nr rys.: 2.3.B
PLAN SYTUACYJNY			

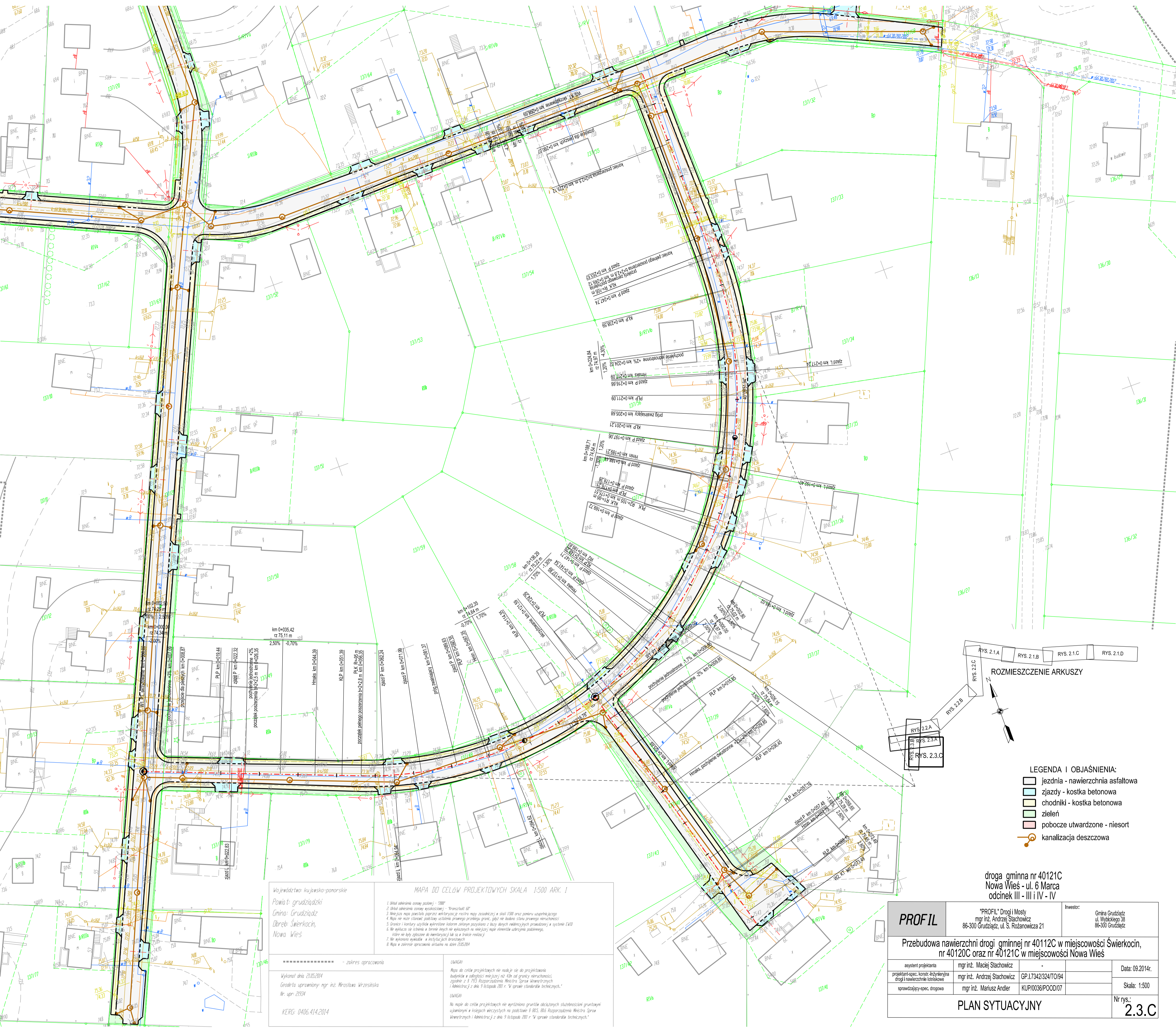

- LEGENDA I OBJAŚNIENIA:
- jezdnia - nawierzchnia asfaltowa
 - zjazdy - kostka betonowa
 - chodniki - kostka betonowa
 - zielen
 - pobocze utwardzone - niesort
 - kanalizacja deszczowa

droga gminna nr 40121C
Nowa Wieś - ul. 6 Marca
odcinek III - III i IV - IV

Województwo kujawsko-pomorskie
Powiat: grudziądzki
Gmina: Grudziądz
Dobre Świerkocin,
Nowa Wieś

MAPA DO CEŁÓW PROJEKTOWYCH SKALA 1:500 ARK. 1

1. Układ adresowy osiedli podanej - "200"
2. Układ adresowy osiedli w/wskazanej - "Tronczki 60"
3. Wskazano mapę osiedli podporządkowaną w skali 1:500 oraz planu sytuacyjnego
4. Mapa nie może służyć podstawą ustalania granic przyległości, nie buduje stanu prawnego nieruchomości
5. Granice i kontury użytków rolnoleśnych ustalono na podstawie danych technicznych i systemów LWD
6. Nie wyklucza się istnienia w terenie innych nie wskazanych na mapie elementów ukształtowania podłoża.
7. Kolor nie był objęty do skanowania i nie ma w skali realizacji
8. Mapa w zakresie opracowania w dniu 21.05.2014

UWAGA:
Mapa do celów projektowych nie nadaje się do projektowania
budynków w odległości mniejszej niż 40m od granicy nieruchomości
zgodnie z § 755 Rozporządzenia Ministra Spraw Wewnętrznych
i Administracji z dnia 9 listopada 2001 r. w sprawie standardów technicznych.

UWAGA:
Na mapie do celów projektowych nie wyróżniono granic działek służebności gruntowych
wzajemnych w księgach wieczystych na podstawie § 803, 806 Rozporządzenia Ministra Spraw
Wewnętrznych i Administracji z dnia 9 listopada 2001 r. w sprawie standardów technicznych.

----- zakres opracowania

Wykonano dnia 21.05.2014
Geodeta uprawiony: mgr inż. Mirosława Wrzesińska
Nr. opr: 21934

KERG: 0406.414.2014

PROFIL	"PROFIL" Drogi Mosty mgr inż. Andrzej Stachowicz 86-300 Grudziądz, ul. S. Rożanowicza 21	Investor: Gmina Grudziądz ul. Wiojskiego 36 86-300 Grudziądz
	Przebudowa nawierzchni drogi gminnej nr 40112C w miejscowości Świerkocin, nr 40120C oraz nr 40121C w miejscowości Nowa Wieś	
asystent projektanta	mgr inż. Maciej Stachowicz	Data: 09.2014r.
projektant-spec. konstr. Horyzontalna drogi i nawierzchnie kołowe	mgr inż. Andrzej Stachowicz	GP.L7342/324/TO/94
sprawdzający-spec. drogowy	mgr inż. Mariusz Andler	KUPI0036/POOD/07
PLAN SYTUACYJNY		Nr rys.: 2.3.C

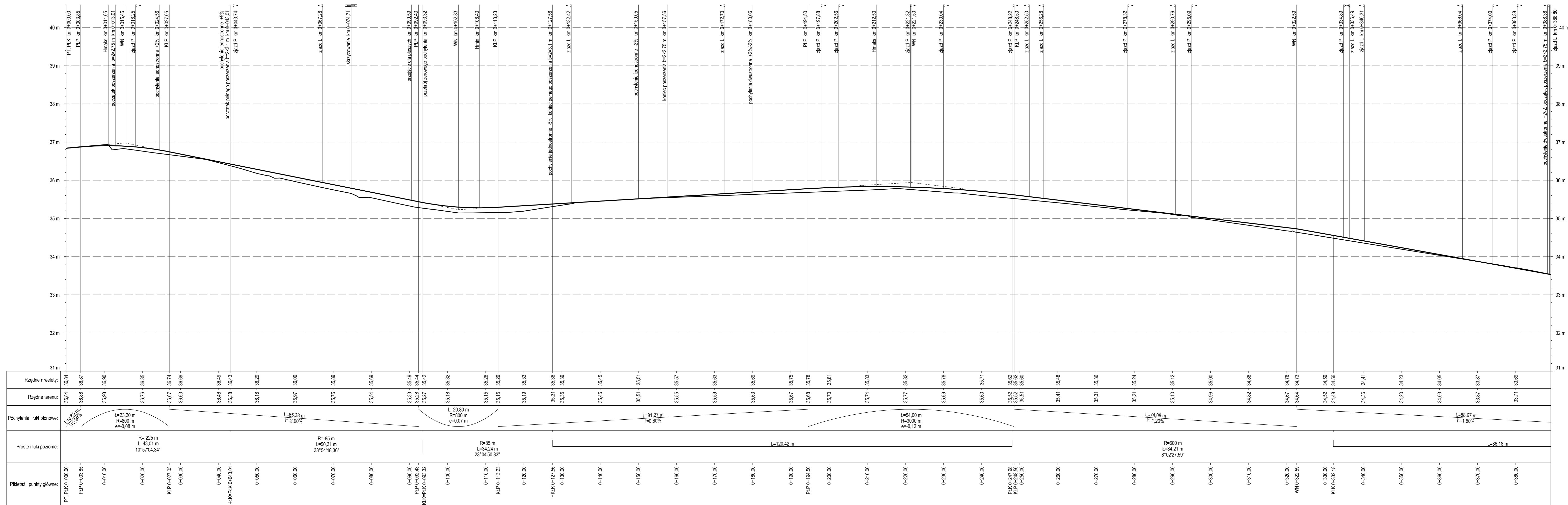

droga gminna nr 40112C
Owczarki - Swierkocin - Parski

PROFIL	Inwestor: Gmina Gudzkiąż ul. Wysockiego 38 86-300 Gudzkiąż	
	PROFIL Drogi Miejskiej mgr inż. Andrzej Siachowicz 86-300 Gudzkiąż, ul. S. Rozanowicza 21	
Przebudowa nawierzchni drogi gminnej nr 40112C w miejscowości Swierkocin, nr 40120C oraz nr 40121C w miejscowości Nowa Wieś		Data: 09.2014r.
asymetria projektowana		
projektant: mgr inż. Marek Siachowicz		Skala: 1:50/300
sprawdzający: mgr inż. Andrzej Siachowicz		
specjalista: mgr inż. Mariusz Andler		
sprawdzający-spec. drogowa		Nr rys.: 3.1.A
PROFIL PODŁUŻNY		

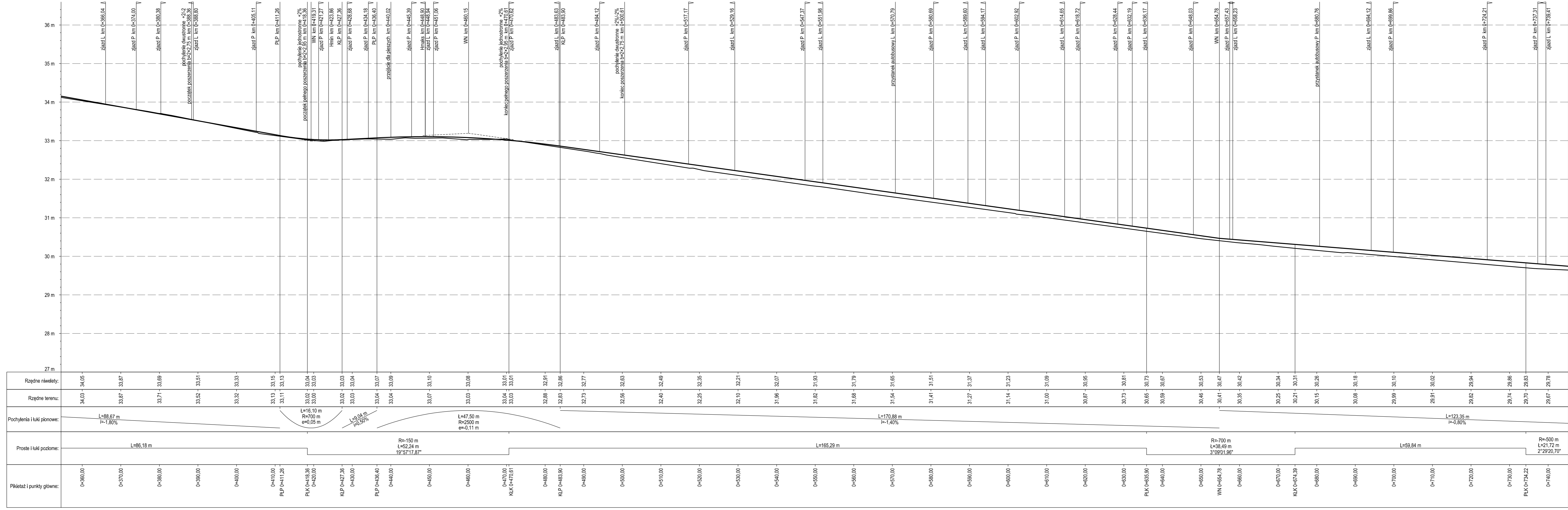

droga gminna nr 40112C
Owczarki - Swierkocin - Parski

PROFIL	Inwestor: Gmina Gudzkiąt ul. Wykolego 38 86-300 Gudzkiąt		Data: 09.2014r.	
	PROFIL Drogi i Mosty mgr inż. Andrzej Siachowicz 86-300 Gudzkiąt, ul. S. Rozanowicza 21		Skala: 1:50/500	
Przebudowa nawierzchni drogi gminnej nr 40112C w miejscowości Swierkocin, nr 40120C oraz nr 40121C w miejscowości Nowa Wieś		mgr inż. Marek Siachowicz		Nr rys.: 3.1.B
asymetrii projekcja		mgr inż. Andrzej Siachowicz		
projektanta, korespondencja		GP.1.7342/24/TO.94		PROFIL PODŁUŻNY
drogi inżynierów technicznych		mgr inż. Mariusz Andler		
sprawdzający-spec. drogowa		KUP0036PODD07		

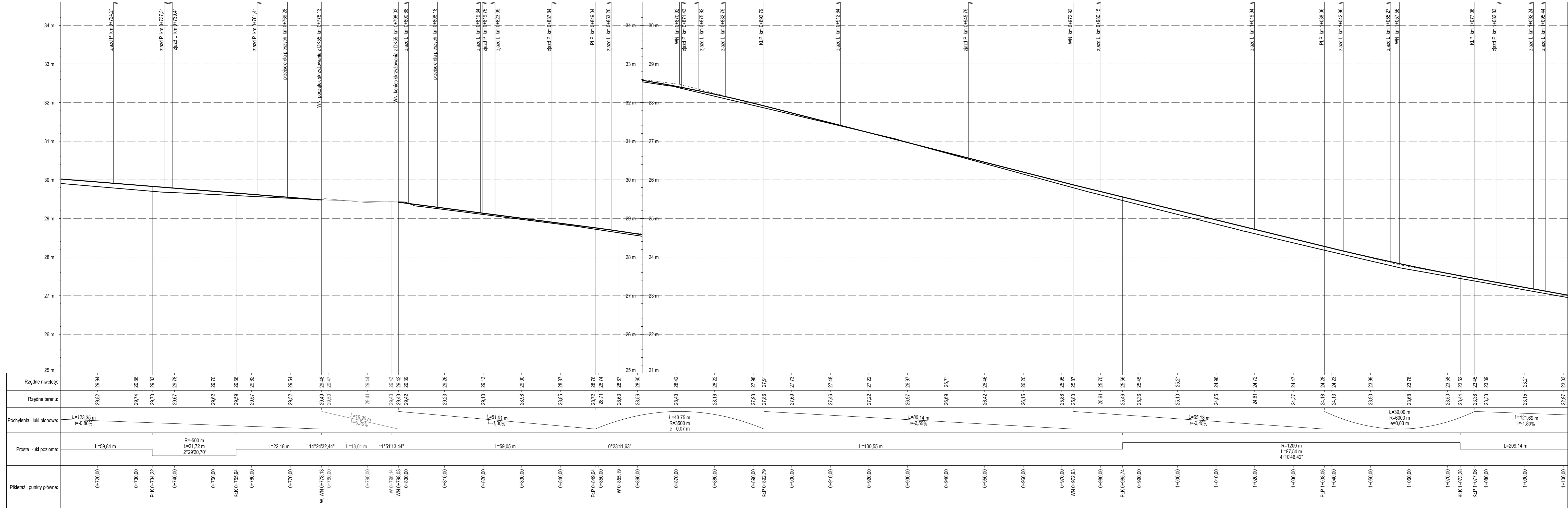

droga gminna nr 40112C
Owczarki - Swierkocin - Parski

PROFIL	Inwestor: Gmina Gudzkiąż ul. Wysockiego 38 86-300 Gudzkiąż		Data: 09.2014r.	
	PROFIL Drogi i Mosty mgr inż. Andrzej Siachowicz 86-300 Gudzkiąż, ul. S. Rozanowicza 21		Skala: 1:50/500	
Przebudowa nawierzchni drogi gminnej nr 40112C w miejscowości Swierkocin, nr 40120C oraz nr 40121C w miejscowości Nowa Wieś		mgr inż. Marek Siachowicz		Nr rys.: 3.1.C
asymetrian projektanta: kierownik: wykonawca: projektant: sprawdzający-spec. drogowa		mgr inż. Andrzej Siachowicz GP.1.7342/24/TO/94 KUP/0036/PODD/07		
PROFIL PODŁUŻNY				

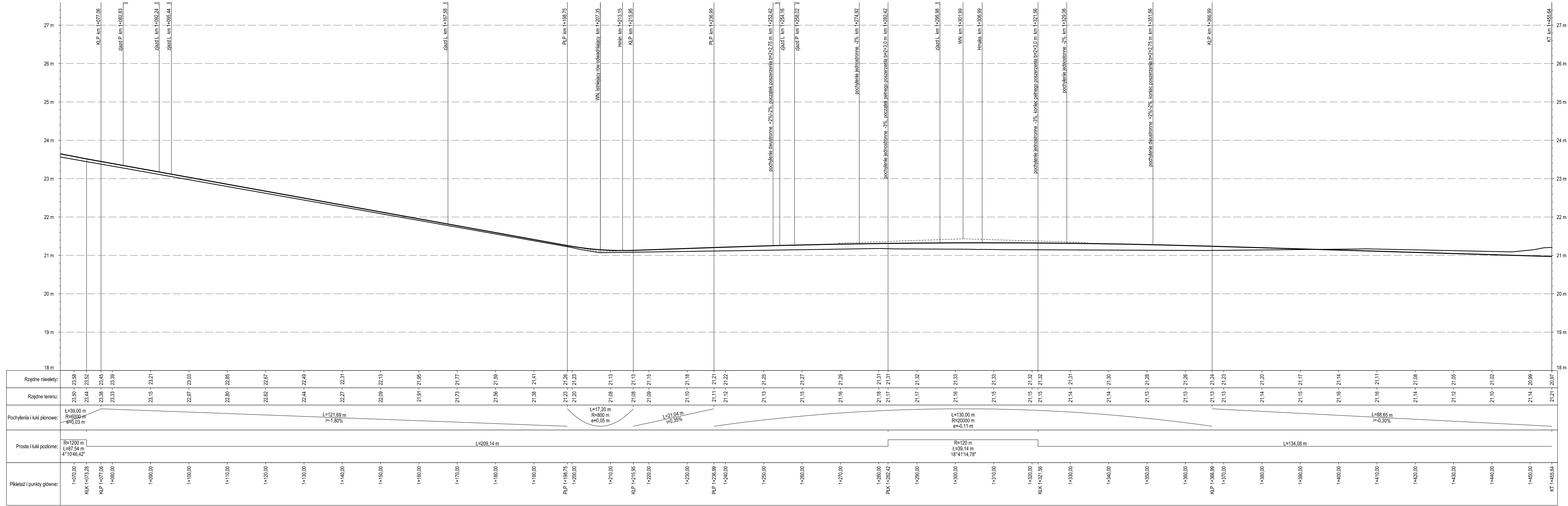

droga gminna nr 40112C
Owczarki - Swierkocin - Parski

PROFIL	Inwestor: Gmina Gudzkiąż ul. Wysockiego 38 86-300 Gudzkiąż		Data: 09.2014r.	
	PROFIL Drogi i Mosty mgr inż. Andrzej Siachowicz 86-300 Gudzkiąż, ul. S. Rozanowicza 21		Skala: 1:50/500	
Przebudowa nawierzchni drogi gminnej nr 40112C w miejscowości Swierkocin, nr 40120C oraz nr 40121C w miejscowości Nowa Wieś		mgr inż. Marek Siachowicz		Nr rys.: 3.1.D
asymetria projektowana		mgr inż. Andrzej Siachowicz		
projektowanie, koszt, technologia		KUP0036POOD07		PROFIL PODŁUŻNY
drogi i nawierzchnie leśne		mgr inż. Mariusz Andler		
sprawdzający-spec. drogowa				

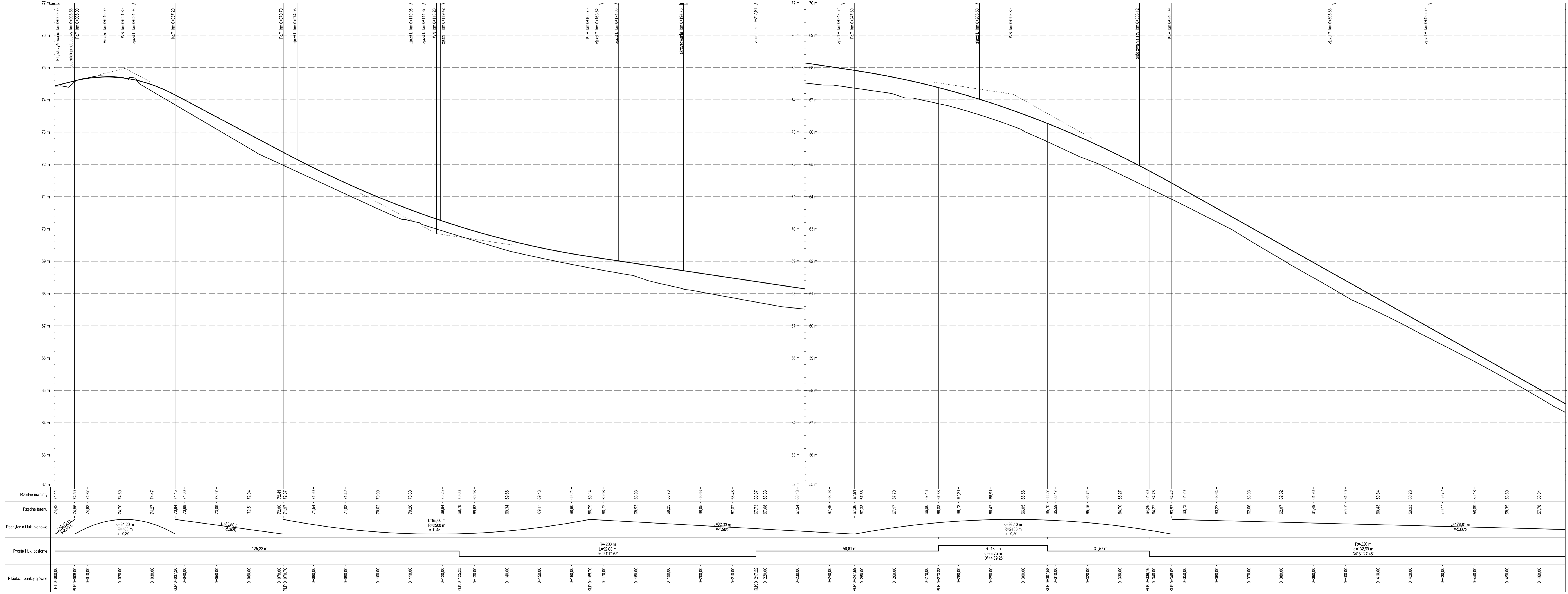

droga gminna nr 40120C
Nowa Wieś - ul. Świerkocińska

PROFIL	Inwestor: Gmina Górzki ul. Wolność 3B 86-300 Górzki	Data: 09.2014r.
	mgr inż. Marek Słonowicz mgr inż. Andrzej Słonowicz mgr inż. Marcin Andler	Skala: 1:3000
Przebudowa nawierzchni drogi gminnej nr 40120C w miejscowości Świerkociń, nr 40120C oraz nr 40121C w miejscowości Nowa Wieś		Nr rys.: 3.2.A
autor projektu projektant opracowanie kosztorysu sprawdzający-spec. inżynier	mgr inż. Marek Słonowicz mgr inż. Andrzej Słonowicz mgr inż. Marcin Andler	KUP/006/POD/07

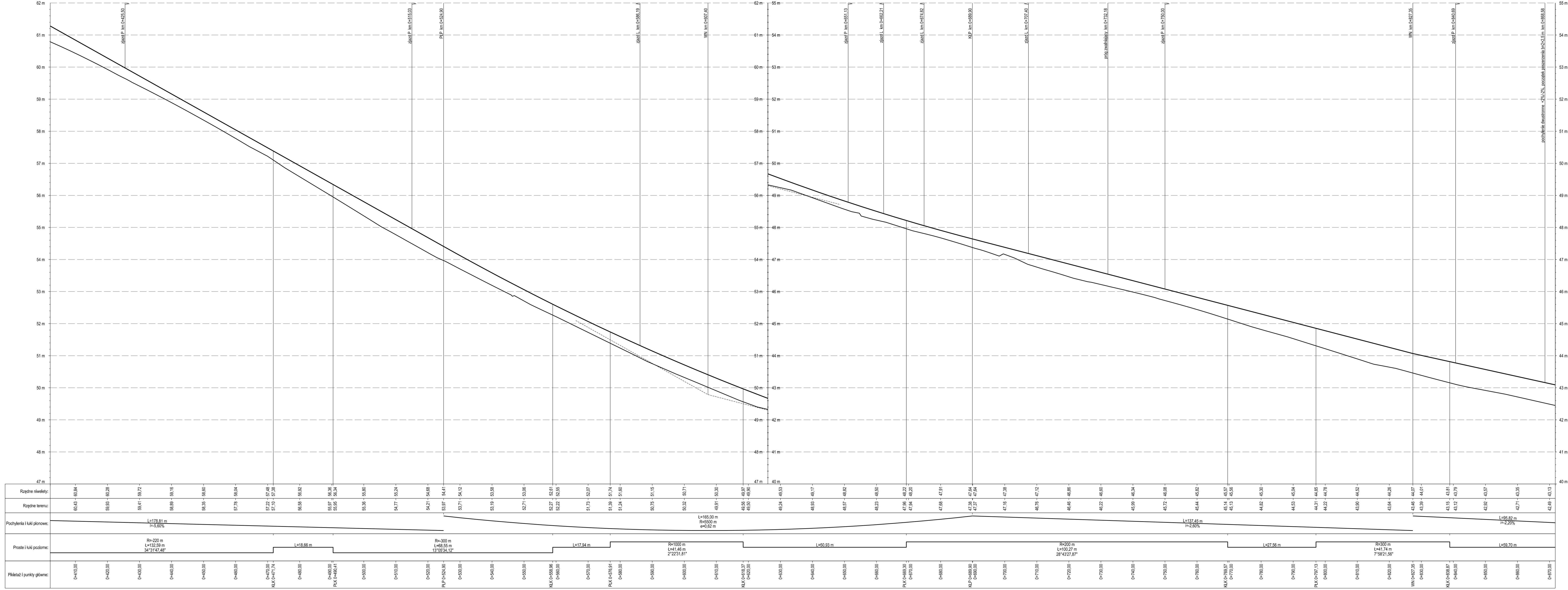

droga gminna nr 40120C
Nowa Wieś - ul. Świerkocińska

PROFIL	Inwestor: Gmina Gózdzież ul. Wolność 38 86-300 Gózdzież		Data: 09.2014r.	
	Projektant: mgr inż. Andrzej Siciłowicz 86-300 Gózdzież, ul. S. Rozanowicza 21		Skala: 1:5000	
Przebudowa nawierzchni drogi gminnej nr 40112C w miejscowości Świerkocin, nr 40120C oraz nr 40121C w miejscowości Nowa Wieś		mgr inż. Mariusz Szarowicz	mgr inż. Andrzej Siciłowicz	KUP/0008/POD/07
Nr rys.: 3.2.B		mgr inż. Mariusz Andler		

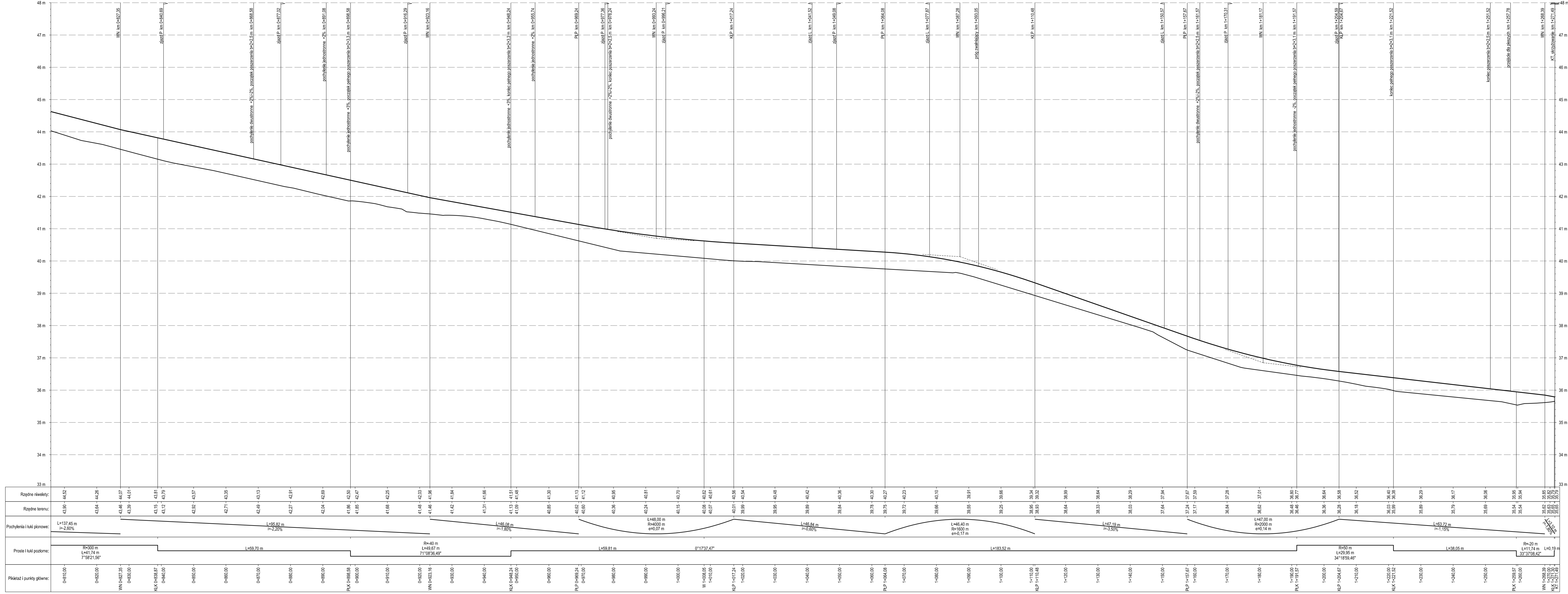

droga gminna nr 40120C
Nowa Wieś - ul. Świerkocińska

PROFIL	Inwestor: Gmina Gózdulicz ul. Wolępski 3B 86-300 Gózdulicz		Data: 09.2014r.	
	Projektant: mgr inż. Marek Szczygiel		Skala: 1:5000	
Przebudowa nawierzchni drogi gminnej nr 40120C w miejscowości Świerkociń, nr 40120C oraz nr 40121C w miejscowości Nowa Wieś		mgr inż. Andrzej Szczygiel		Nr rys.: 3.2.C
mgr inż. Mariusz Andrus		KUP/006/POD007		
PROFIL PODŁUŻNY				

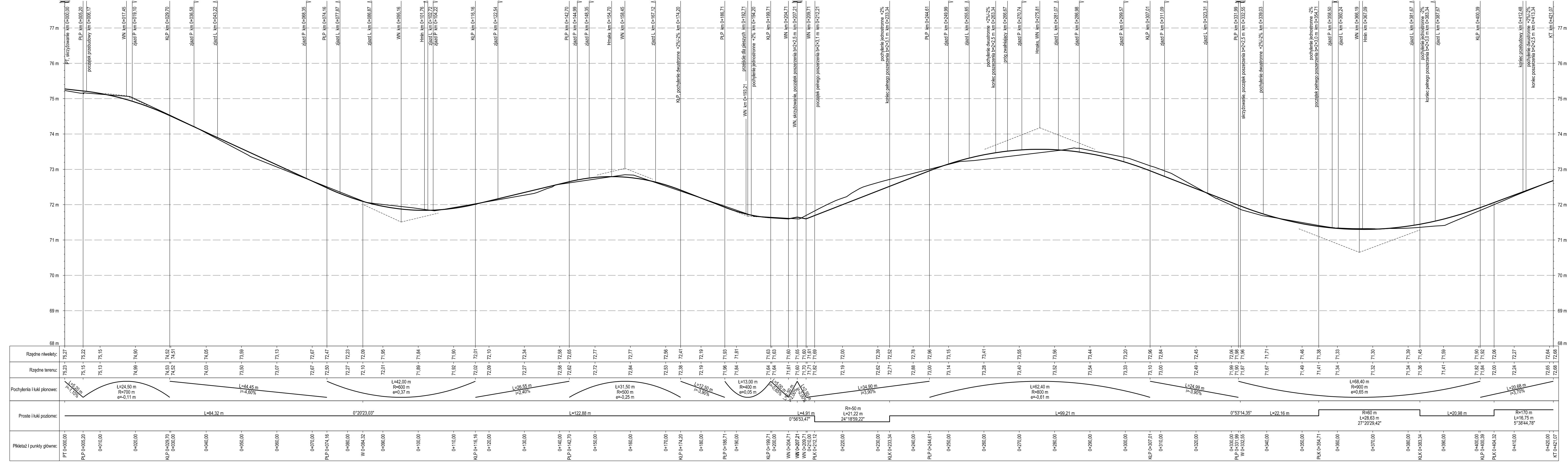

droga gminna nr 40121C
Nowa Wieś - ul. 6 Marca
odcinek I - I

PROFIL	Inwestor: Gmina Gudzisz ul. Wodnego 38 86-300 Gudzisz		Data: 19.2014r.	
	"PROFIL" Drogi Miejskiej mgr inż. Andrzej Stachowicz 86-300 Gudzisz, ul. S. Rozanowicza 21		Skala: 1:5000	
Przebudowa nawierzchni drogi gminnej nr 40112C w miejscowości Świerkocin, nr 40120C oraz nr 40121C w miejscowości Nowa Wieś		mgr inż. Mariusz Andler KUP0036POOD07		Nr rys.: 3.3.A
asystent projektanta mgr inż. Mariusz Stachowicz		mgr inż. Andrzej Stachowicz GP.1742.324.T0.94		
projektant spec. koszt. zbilansowa drogi inżynierskie linbowe		mgr inż. Andrzej Stachowicz		PROFIL PODŁUŻNY
sprawdzający-spec. drogowe		mgr inż. Mariusz Andler		

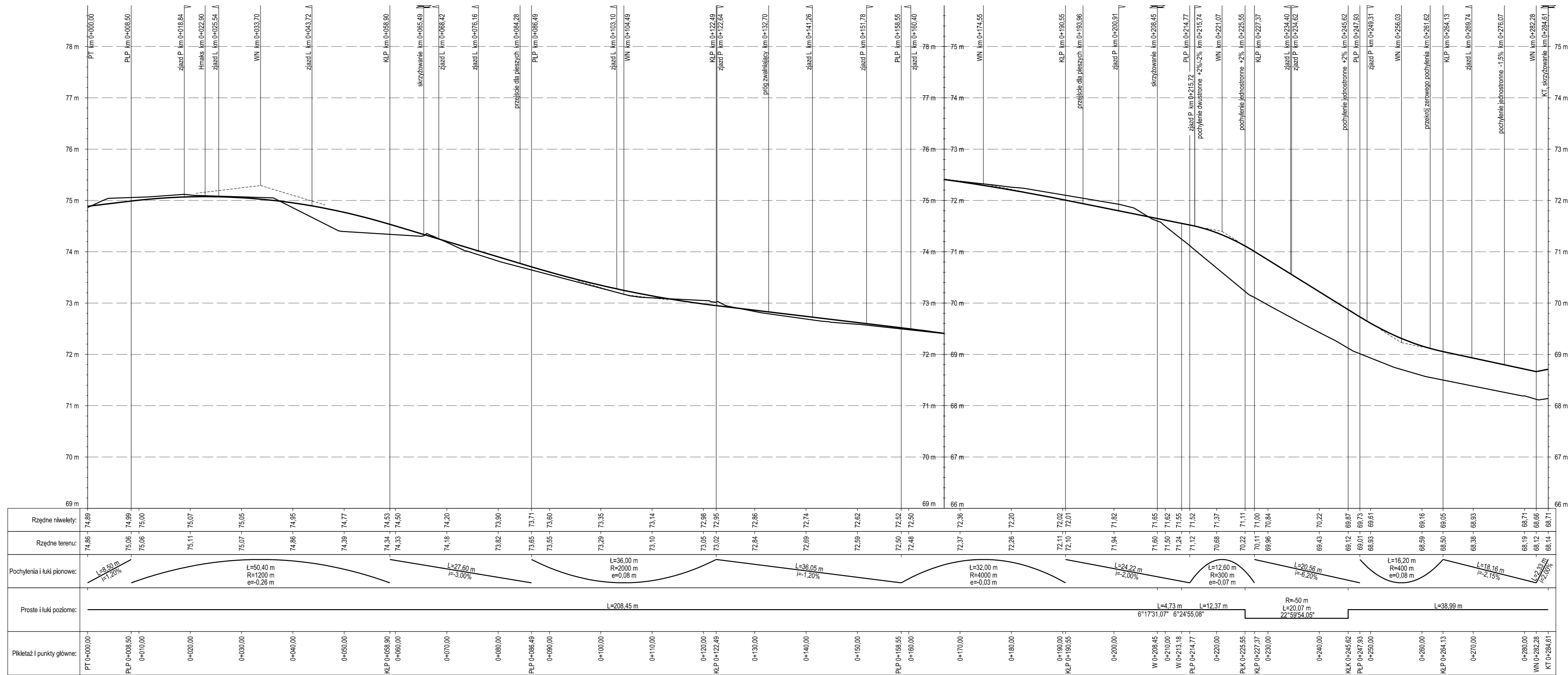

droga gminna nr 40121C
Nowa Wieś - ul. 6 Marca
odcinek II - II

PROFIL	Inwestor: Gmina Gruzdzisz ul. Wysokiego 38 86-300 Gruzdzisz		Data: 09.2014r.	
	PROFIL Drogi i Mosty mgr inż. Andrzej Siachowicz 86-300 Gruzdzisz, ul. S. Rozanowicza 21		Skala: 1:50/500	
Przebudowa nawierzchni drogi gminnej nr 40121C w miejscowości Świerkocin, nr 40120C oraz nr 40121C w miejscowości Nowa Wieś		mgr inż. Maciej Siachowicz		Nr rys.: 3.3.B
system projektanta		mgr inż. Andrzej Siachowicz		
projektant spec. koszt. i ekologicz. drogi i nawierzchnie kołowe		mgr inż. Andrzej Siachowicz		
sprawdzający-spec. drogowa		mgr inż. Mariusz Andler		
PROFIL PODŁUŻNY				

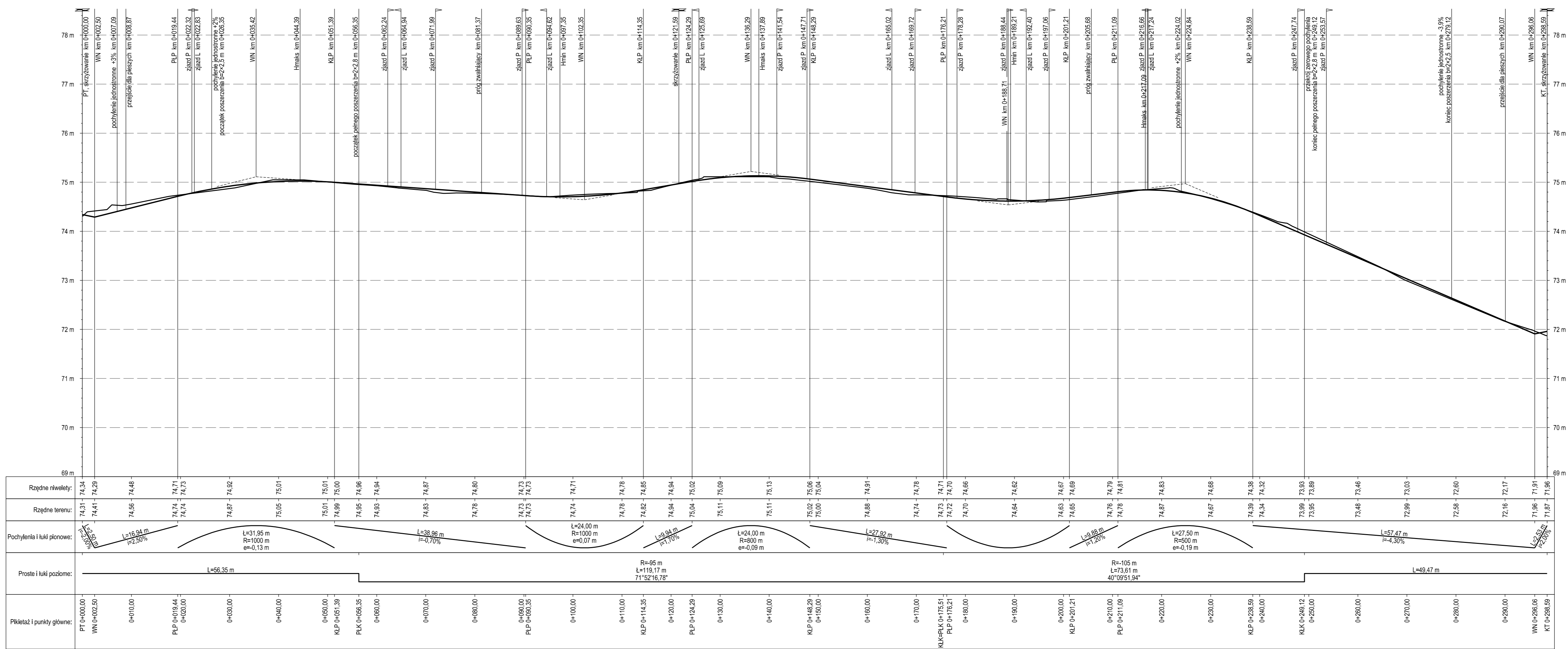

droga gminna nr 40121C
Nowa Wieś - ul. 6 Marca
odcinek III - III

PROFIL	Inwestor: Gmina Gruzdzisz ul. Wysokiego 38 86-300 Gruzdzisz		Data: 09.2014r.	
	"PROFIL" Drogi i Mosty mgr inż. Andrzej Siachowicz 86-300 Gruzdzisz, ul. S. Rozanowicza 21		Skala: 1:50/500	
Przebudowa nawierzchni drogi gminnej nr 40112C w miejscowości Świerkocin, nr 40120C oraz nr 40121C w miejscowości Nowa Wieś		mgr inż. Maciej Siachowicz		Nr rys.: 3.3.C
system projektanta		mgr inż. Andrzej Siachowicz		
projektant spec. koszt. i ekologiczna drogi i nawierzchnie brukowe		mgr inż. Mariusz Andler		PROFIL PODŁUŻNY
sprawdzający-spec. drogowa				

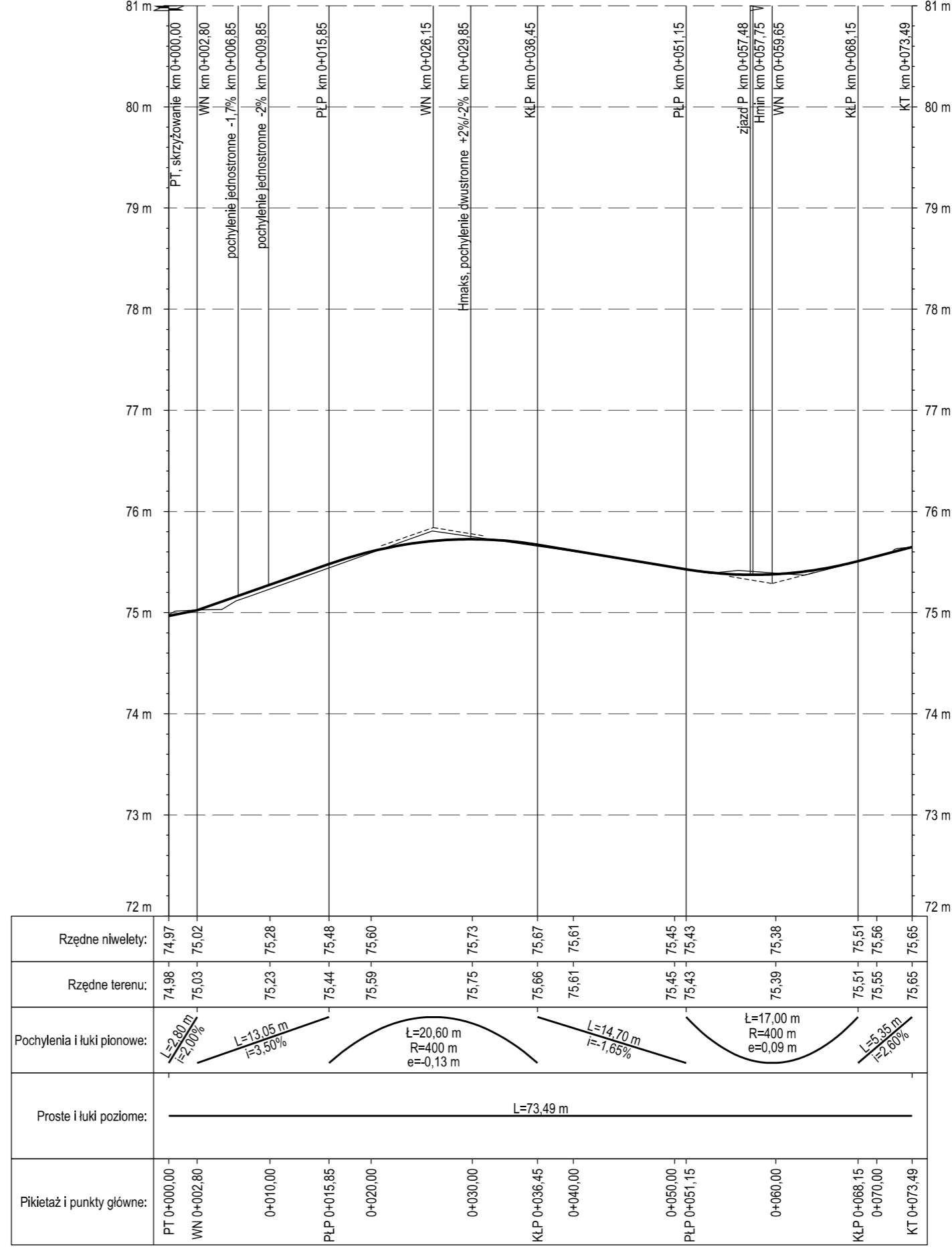

droga gminna nr 40121C
Nowa Wieś - ul. 6 Marca
odcinek IV - IV

PROFIL	Inwestor: Gmina Grudziądz ul. Wyblekiego 38 86-300 Grudziądz		Data: 09.2014r.	
	"PROFIL" Drogi i Mosty mgr inż. Andrzej Stachowicz 86-300 Grudziądz, ul. S. Rożanowicza 21		Skala: 1:50/500	
Przebudowa nawierzchni drogi gminnej nr 40112C w miejscowości Świerkocin, nr 40120C oraz nr 40121C w miejscowości Nowa Wieś		Nr rys.: 3.3.D		
asystent projektanta	mgr inż. Maciej Stachowicz			
projektant-spec. konstr. inżynierska drogi i nawierzchnie bitumiczne	mgr inż. Andrzej Stachowicz	GP.1.7342324/TO/94		
sprawdzający-spec. drogowy	mgr inż. Mariusz Andler	KUP/0036/POOD/07		
PROFIL PODŁUŻNY				

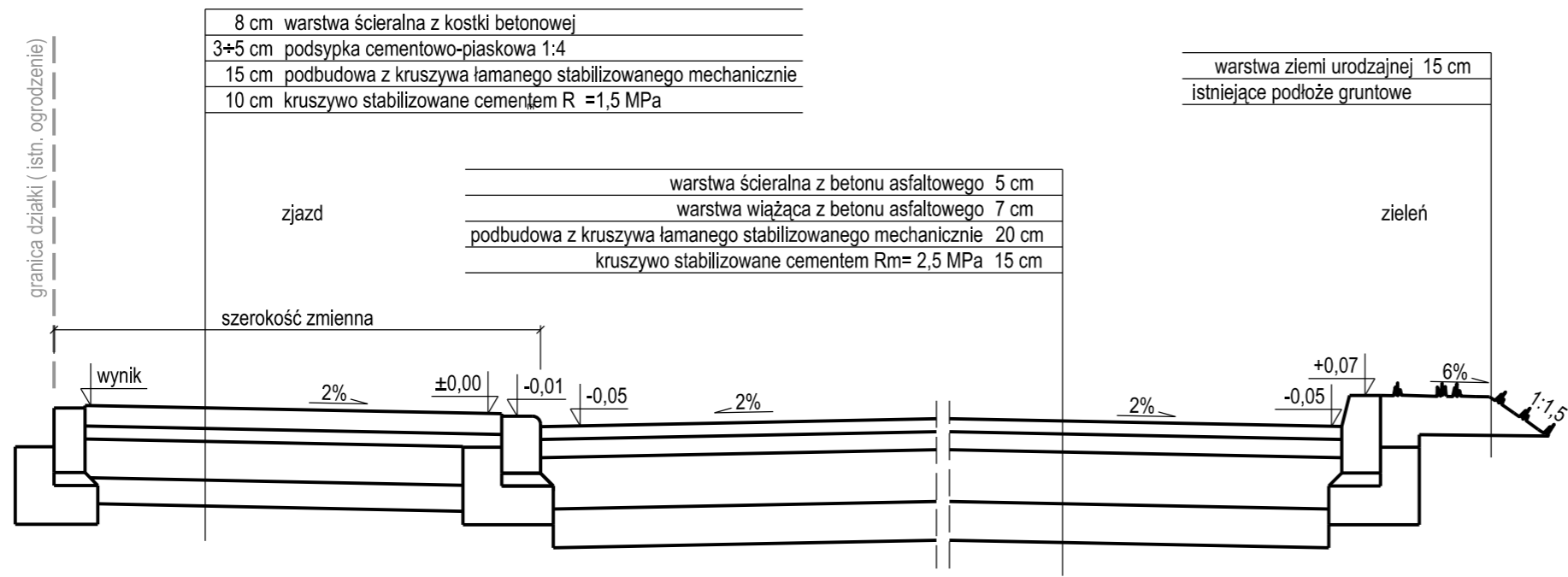
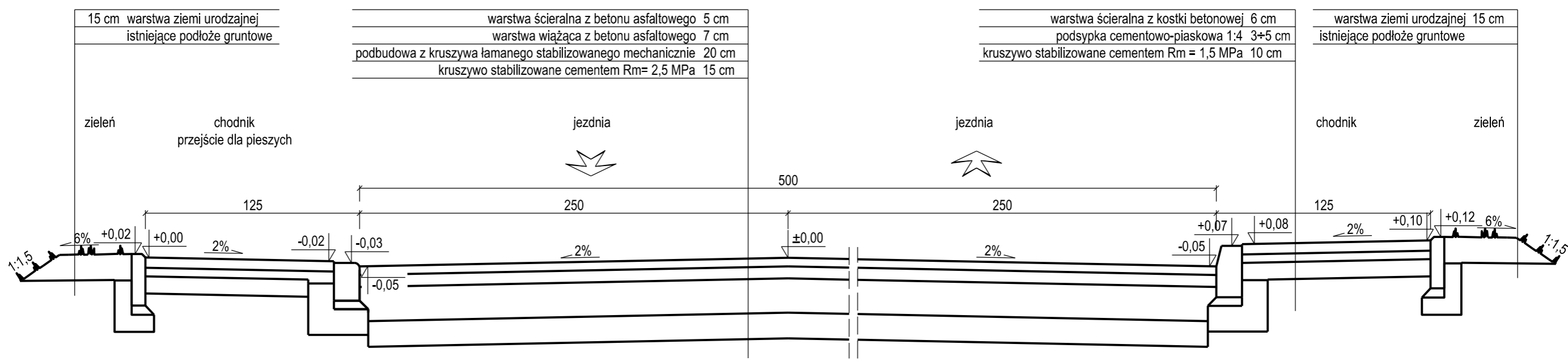

**OBOWIĄZUJE NA DRODZE GMINNEJ
NR 40121C NOWA WIEŚ - ul. 6 Marca**

PROFIL	Investor:	Gmina Grudziądz ul. Wólciego 38 86-300 Grudziądz
	"PROFIL" Drogi i Mosty mgr inż. Andrzej Stachowicz 86-300 Grudziądz, ul. S. Rozanowicza 21	
Przebudowa nawierzchni drogi gminnej nr 40112C w miejscowości Świerkocin, nr 40120C oraz nr 40121C w miejscowości Nowa Wieś		
asystent projektanta	mgr inż. Maciej Stachowicz	Data: 09.2014r.
projektant-spec. konstr.-inżynier/ina drogi i nawierzchnie kłmińskowe	mgr inż. Andrzej Stachowicz	GP.I.7342/024/TO/94
sprawdzający-spec. drogowy	mgr inż. Mariusz Andler	KUP/0036/POOD/07
PRZEKRÓJ KONSTRUKCYJNY		Nr rys.: 4.1

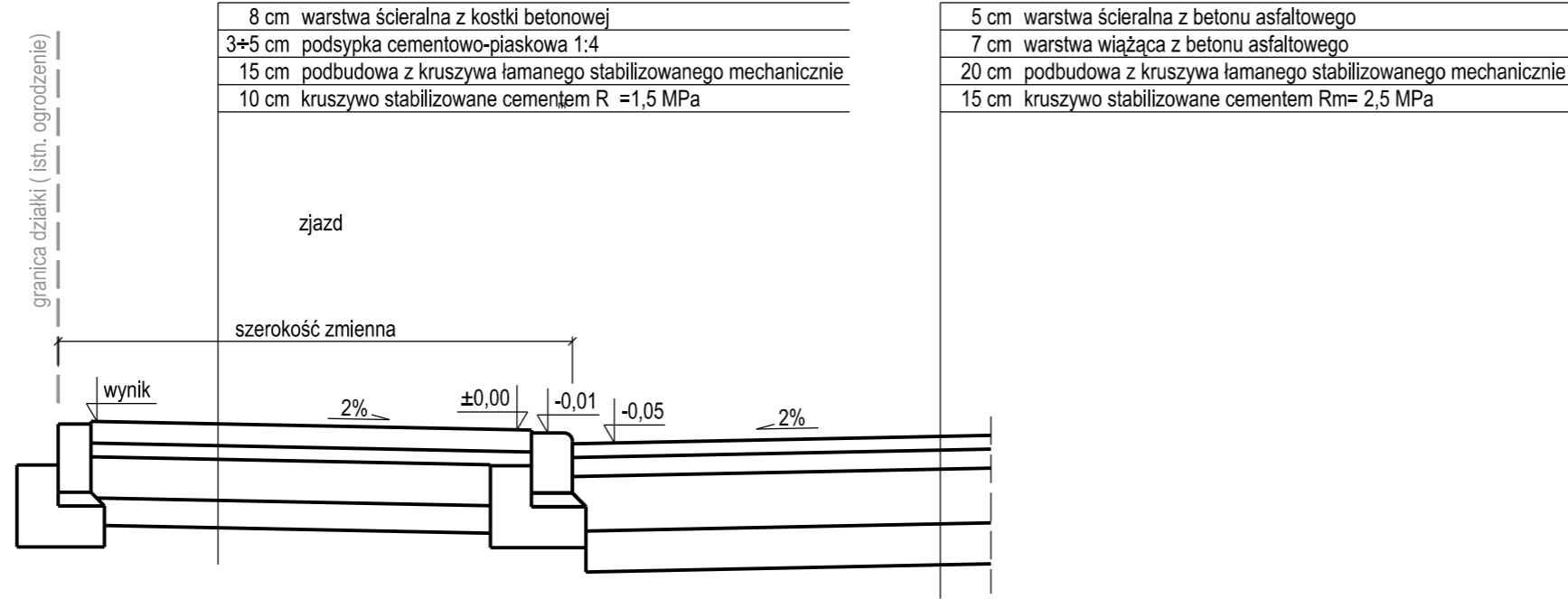
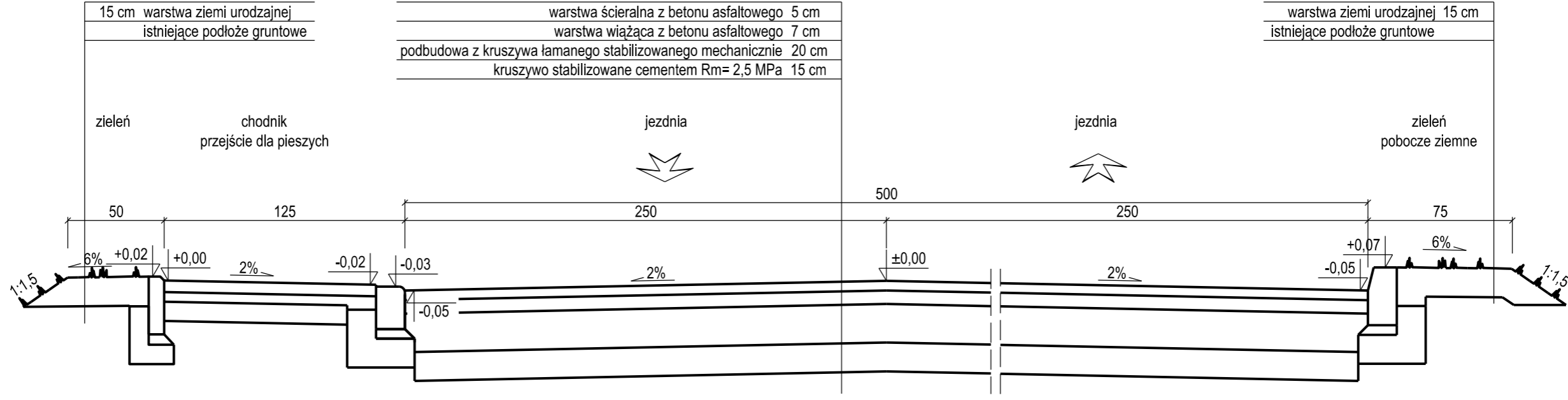

**OBOWIAZUJE NA DRODZE GMINNEJ
NR 40120C NOWA WIEŚ - ul. Świerkocińska**

PROFIL	Inwestor: Gmina Grudziądz ul. Wychlickiego 38 86-300 Grudziądz		Data: 09.2014r.	
	"PROFIL" Drogi i Mosty mgr inż. Andrzej Stachowicz 86-300 Grudziądz, ul. S. Rozanowicza 21			
Przebudowa nawierzchni drogi gminnej nr 40112C w miejscowości Świerkocin, nr 40120C oraz nr 40121C w miejscowości Nowa Wieś				
asystent projektanta	mgr inż. Maciej Stachowicz			
projektant-spec. konstr.-inżynier/ina drogi i nawierzchnie kołniskowe	mgr inż. Andrzej Stachowicz	GP.I.7342/824/TO/94		
sprawdzający-spec. drogowa	mgr inż. Mariusz Ardler	KUP/0036/POOD/07		
PRZEKRÓJ KONSTRUKCYJNY				Nr rys.: 4.2

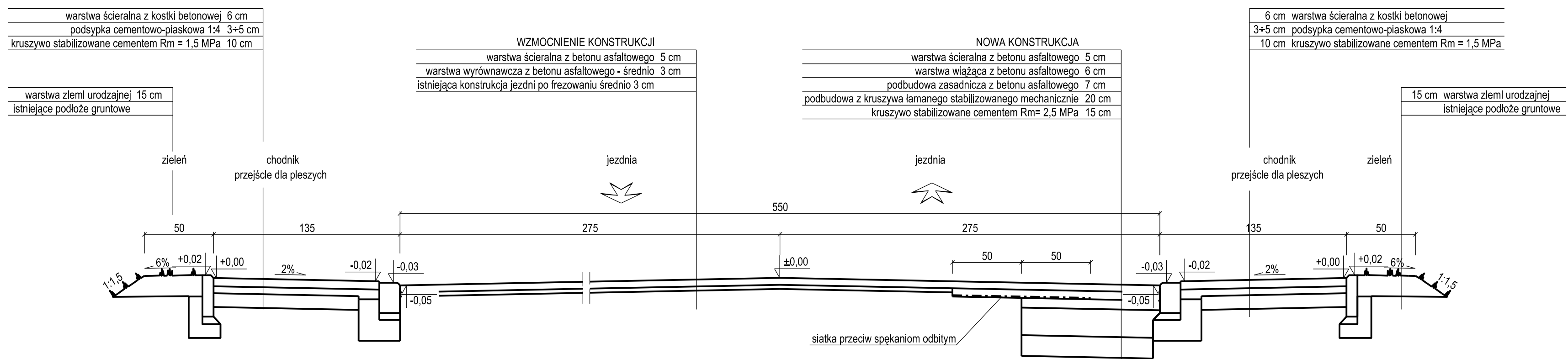
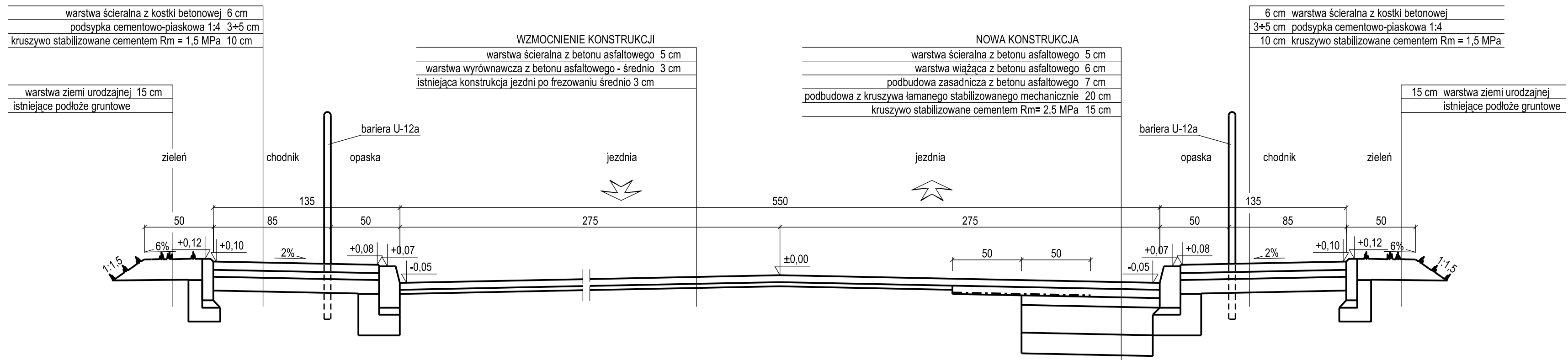

**OBOWIĄZUJE NA DRODZE GMINNEJ
 NR 40112C OWCZARKI - ŚWIERKOCIN - PARSKI**

PROFIL	Inwestor: Gmina Grodużącz ul. Wyciego 38 86-300 Grodużącz		Data: 09.2014r.	
	"PROFIL" Drogi i Mosty mgr inż. Andrzej Stachowicz 86-300 Grodużącz, ul. S. Rozanowicza 21		Skala: 1:25	
Przebudowa nawierzchni drogi gminnej nr 40112C w miejscowości Świerkocin, nr 40120C oraz nr 40121C w miejscowości Nowa Wieś			Nr rys.: 4.3	
asystent projektanta	mgr inż. Marek Stachowicz			
projektant-spec. konstr. inżynieria drogi i nawierzchnie bitumiczne	mgr inż. Andrzej Stachowicz	GP.1.7342.924/TO.94		
sprawdzający-spec. drogowa	mgr inż. Mariusz Andler	KUP.0036/POOD.07		
PRZEKRÓJ KONSTRUKCYJNY				

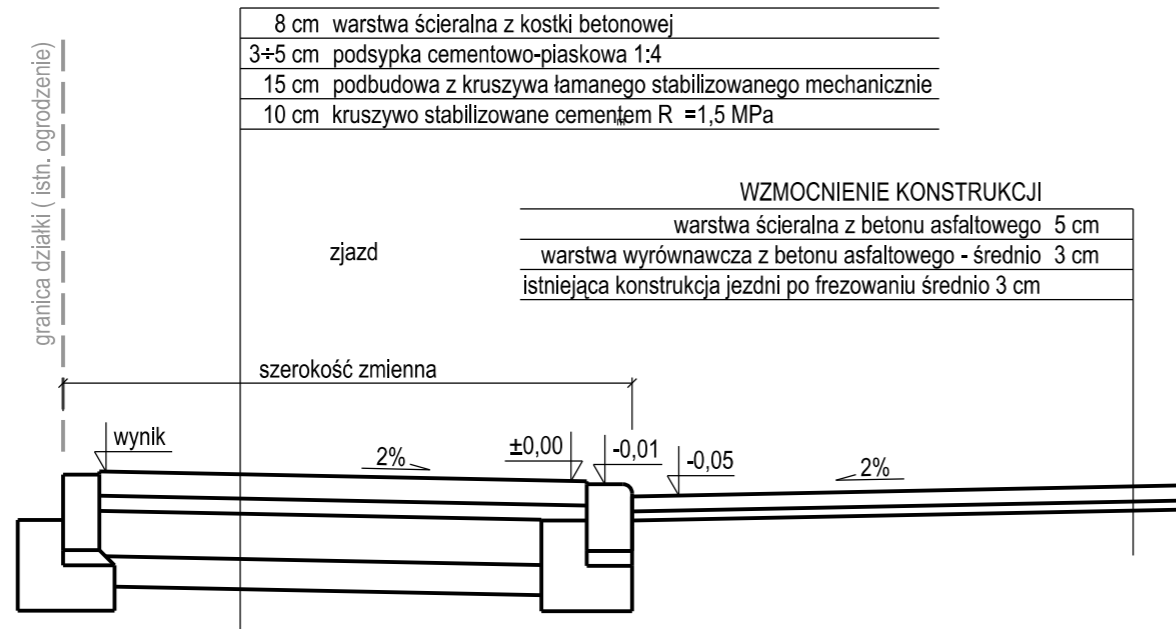
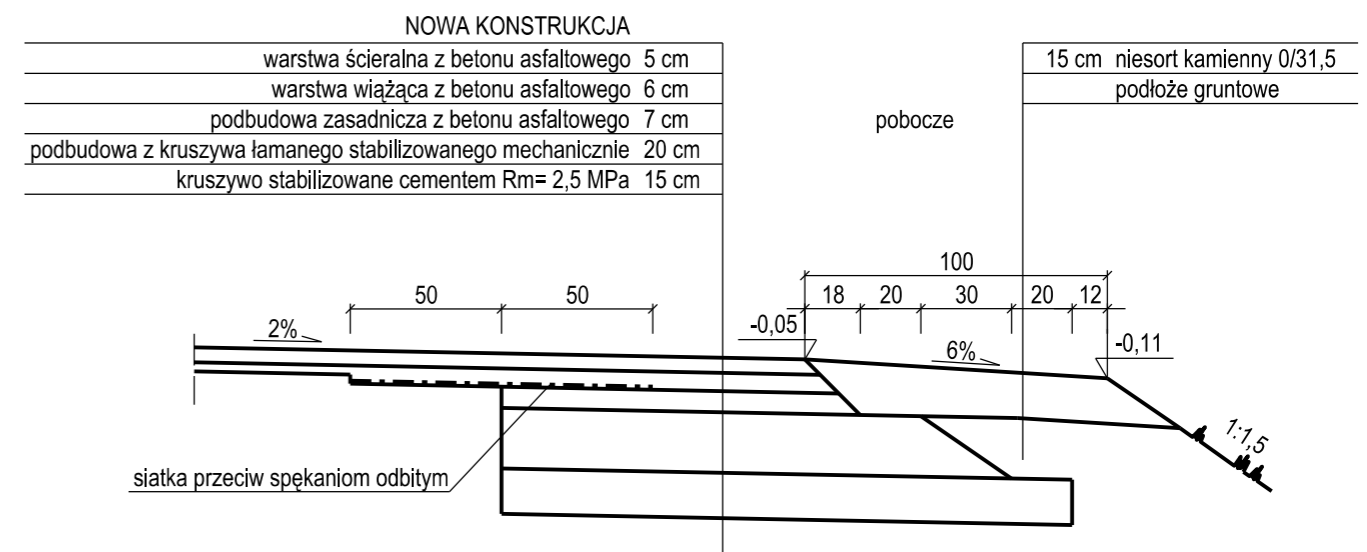
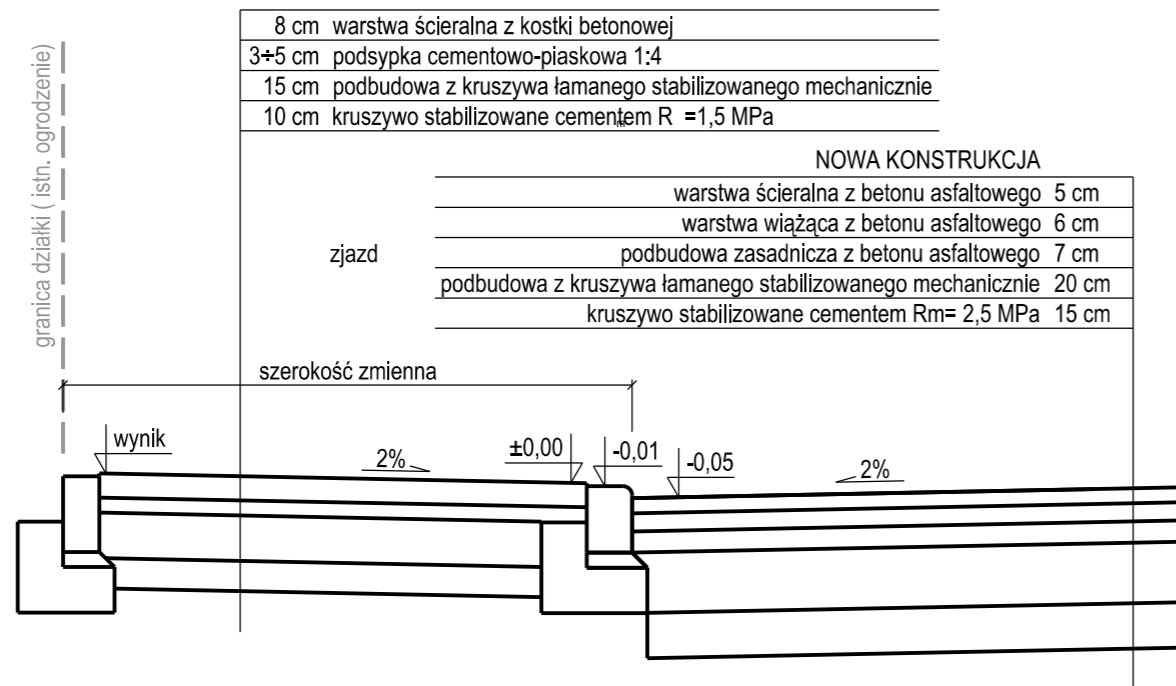

O B O W I Ą Ż U J E N A D R O D Z E G M I N N E J
N R 4 0 1 1 2 C O W C Z A R K I - Ś W I E R K O C I N - P A R S K I

PROFIL	"PROFIL" Drogi i Mosty mgr inż. Andrzej Stachowicz 86-300 Grudziądz, ul. S. Rożanowicza 21	Inwestor: Gmina Grudziądz ul. Wybickiego 38 86-300 Grudziądz	
	Przebudowa nawierzchni drogi gminnej nr 40112C w miejscowości Świerkocin, nr 40120C oraz nr 40121C w miejscowości Nowa Wieś		
asystent projektanta	mgr inż. Maciej Stachowicz	-	Data: 09.2014r.
projektant-spec. konstr.-inżynierska drogi i nawierzchnie lotniskowe	mgr inż. Andrzej Stachowicz	GP.I.7342/324/TO/94	Skala: 1:25
sprawdzający-spec. drogowy	mgr inż. Mariusz Andler	KUP/0036/POOD/07	
PRZEKRÓJ KONSTRUKCYJNY			Nr rys.: 4.4

krawężnik obniżony 15 x 22 cm na przejściu dla pieszych
na ławie betonowej z betonu C16/20

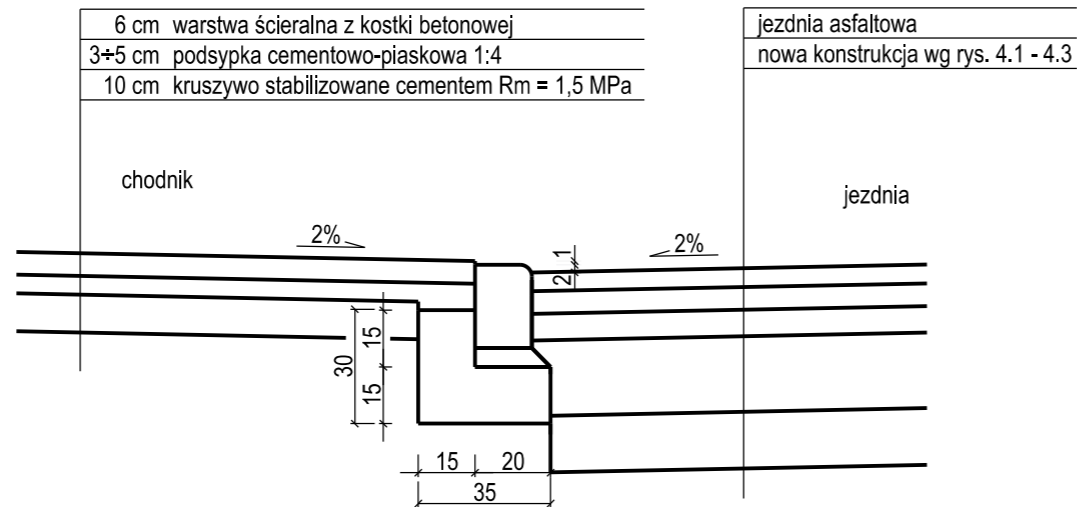

obrzeże betonowe 8 x 30 cm
na ławie betonowej z betonu C12/15

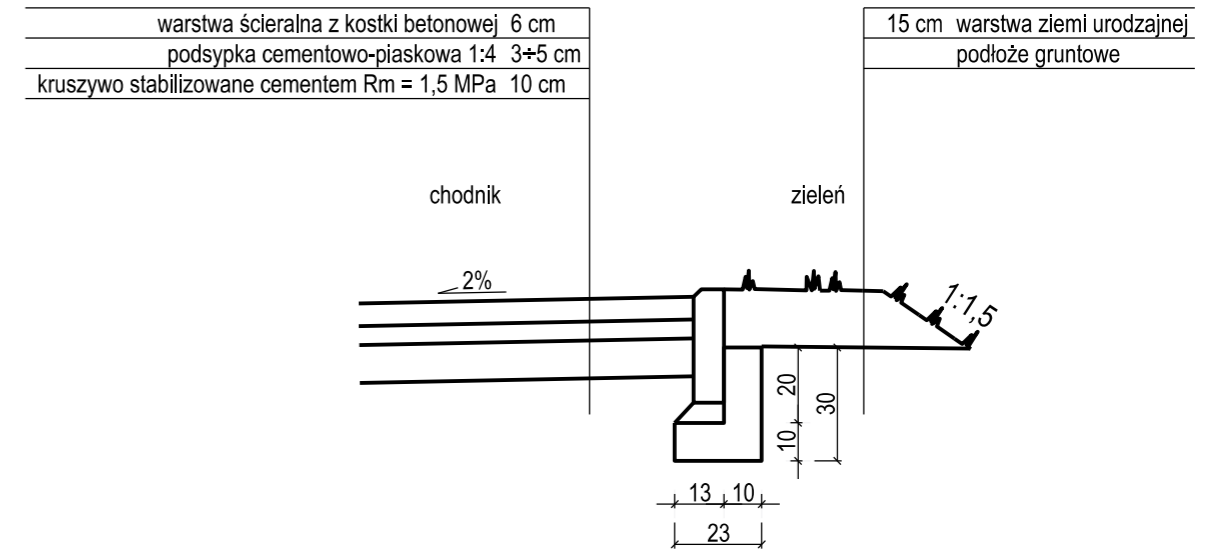

krawężnik obniżony 15 x 22 cm na przejściu dla pieszych
na ławie betonowej z betonu C16/20

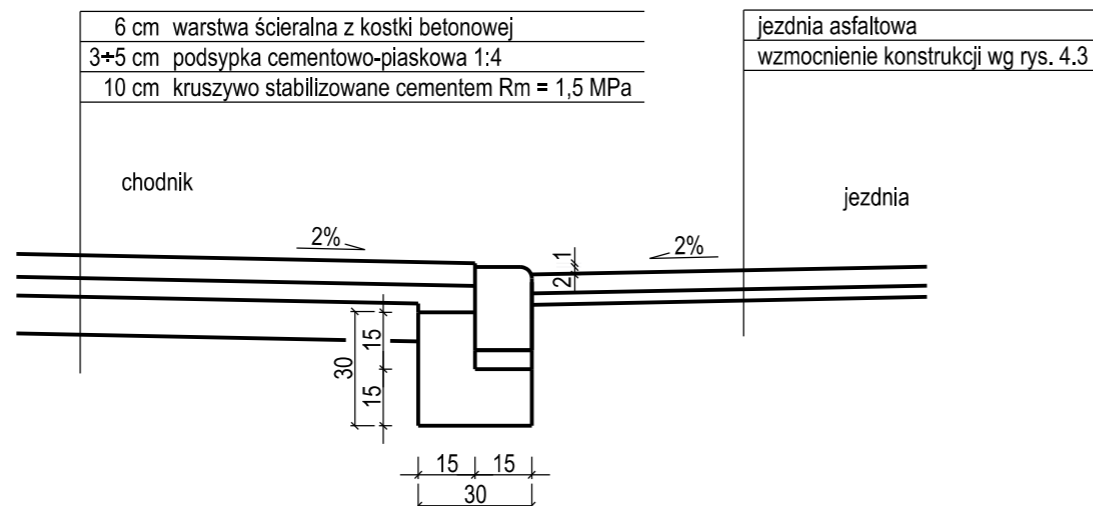

PROFIL	"PROFIL" Drogi i Mosty mgr inż. Andrzej Stachowicz 86-300 Grudziądz, ul. S. Rożanowicza 21	Inwestor: Gmina Grudziądz ul. Wybickiego 38 86-300 Grudziądz	
Przebudowa nawierzchni drogi gminnej nr 40112C w miejscowości Świerkocin, nr 40120C oraz nr 40121C w miejscowości Nowa Wieś			
asystent projektanta	mgr inż. Maciej Stachowicz	-	Data: 09.2014r.
projektant-spec. konstr.-Inżynierska drogi i nawierzchnie lotniskowe	mgr inż. Andrzej Stachowicz	GP.I.7342/324/TO/94	Skala: 1:20
sprawdzający-spec. drogowy	mgr inż. Mariusz Andler	KUP/0036/POOD/07	Nr rys.: 5.1
SZCZEGÓŁY KONSTRUKCYJNE			

krawężnik wystający 15 x 30 cm
na ławie betonowej z betonu C16/20

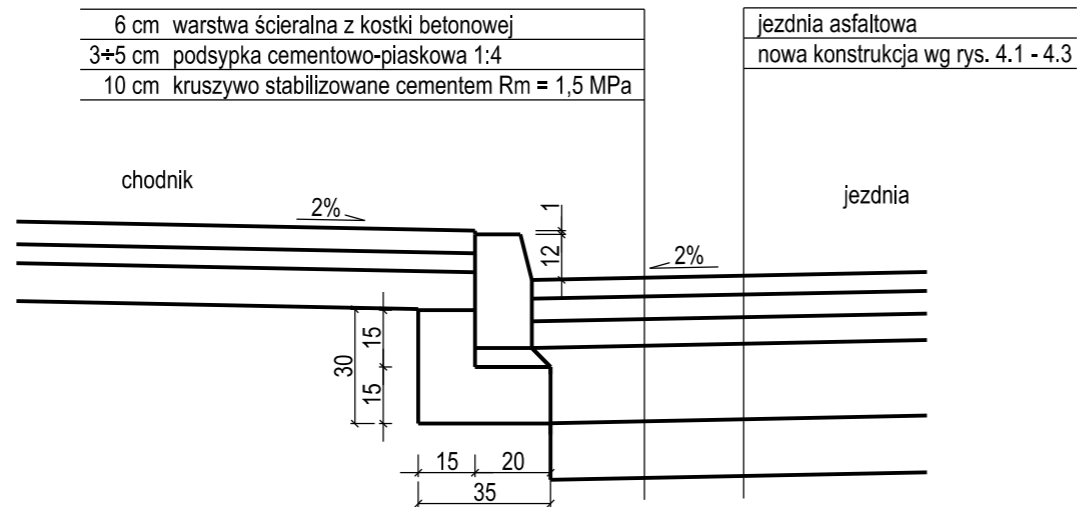

krawężnik wystający 15 x 30 cm
na ławie betonowej z betonu C16/20

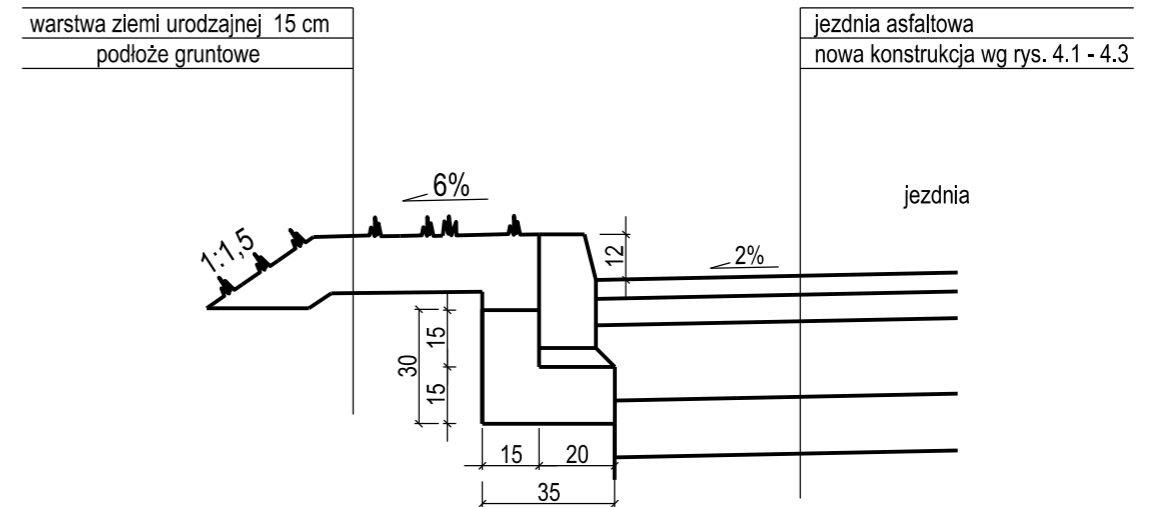

krawężnik wystający 15 x 30 cm
na ławie betonowej z betonu C16/20

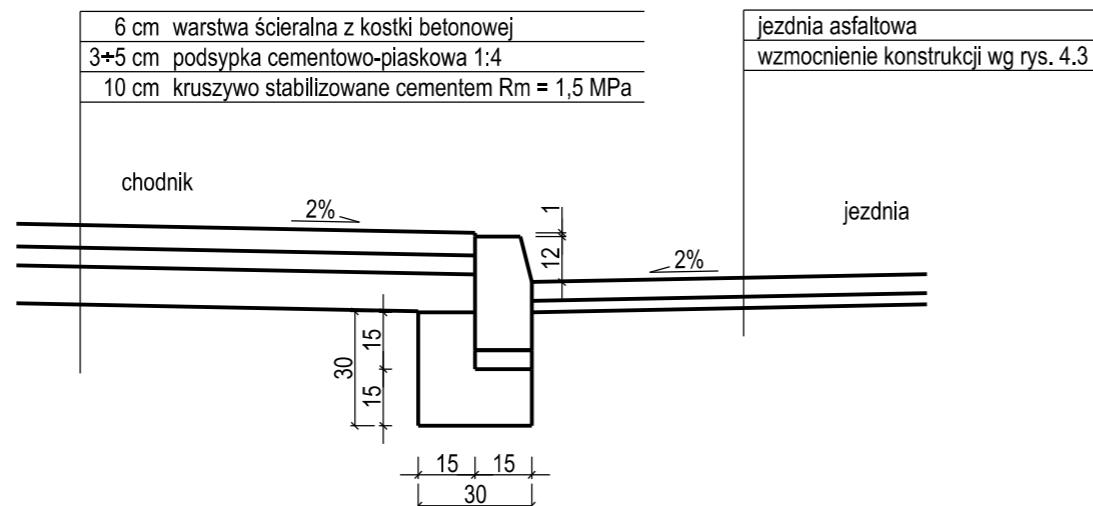

PROFIL	"PROFIL" Drogi i Mosty mgr inż. Andrzej Stachowicz 86-300 Grudziądz, ul. S. Rożanowicza 21	Inwestor: Gmina Grudziądz ul. Wybickiego 38 86-300 Grudziądz	
Przebudowa nawierzchni drogi gminnej nr 40112C w miejscowości Świerkocin, nr 40120C oraz nr 40121C w miejscowości Nowa Wieś			
asystent projektanta	mgr inż. Maciej Stachowicz	-	Data: 09.2014r.
projektant-spec. konstr.-inżynierska drogi i nawierzchnie lotniskowe	mgr inż. Andrzej Stachowicz	GP.1.7342/324/TO/94	Skala: 1:20
sprawdzający-spec. drogowa	mgr inż. Mariusz Andler	KUP/0036/POOD/07	
SZCZEGÓŁY KONSTRUKCYJNE			Nr rys.: 5.2

krawężnik najazdowy 15 x 22 cm
na ławie betonowej z betonu C16/20

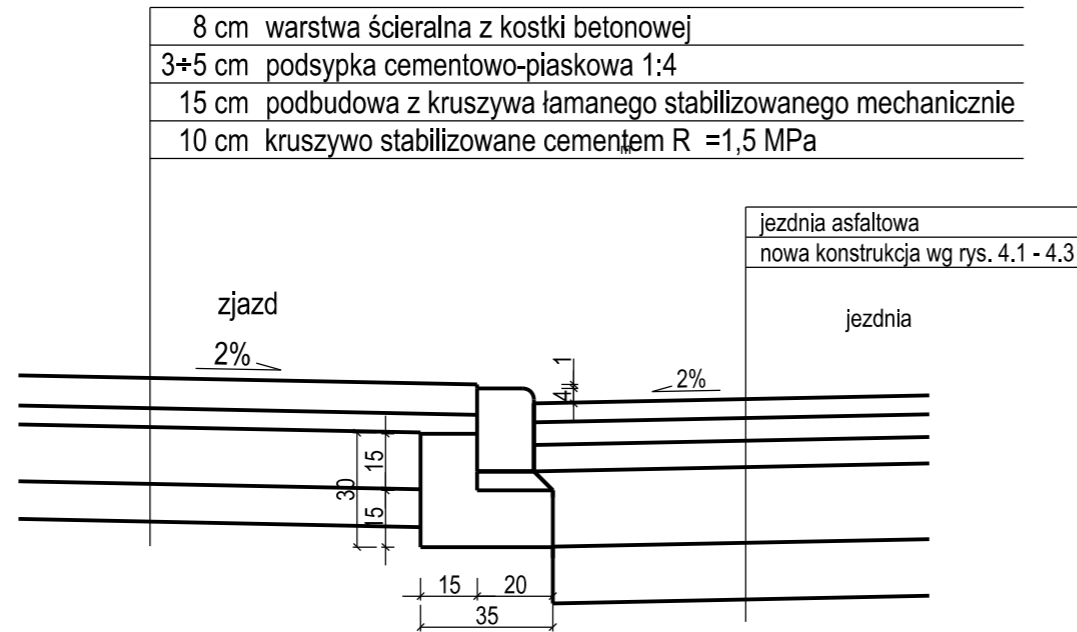

opornik betonowy 12 x 25 cm
na ławie betonowej z betonu C16/20

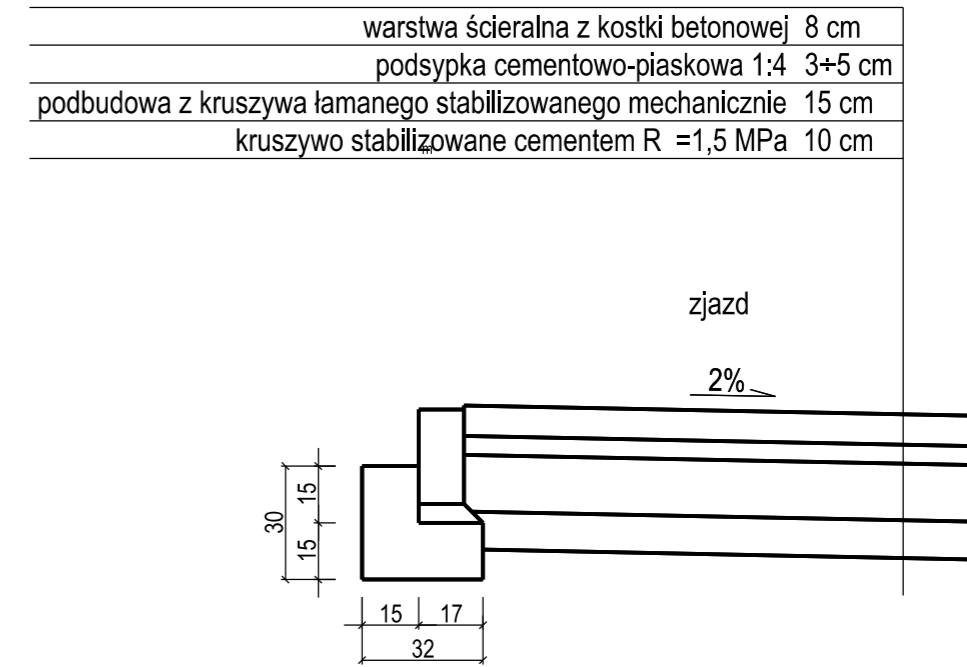

krawężnik najazdowy 15 x 22 cm
na ławie betonowej z betonu C16/20

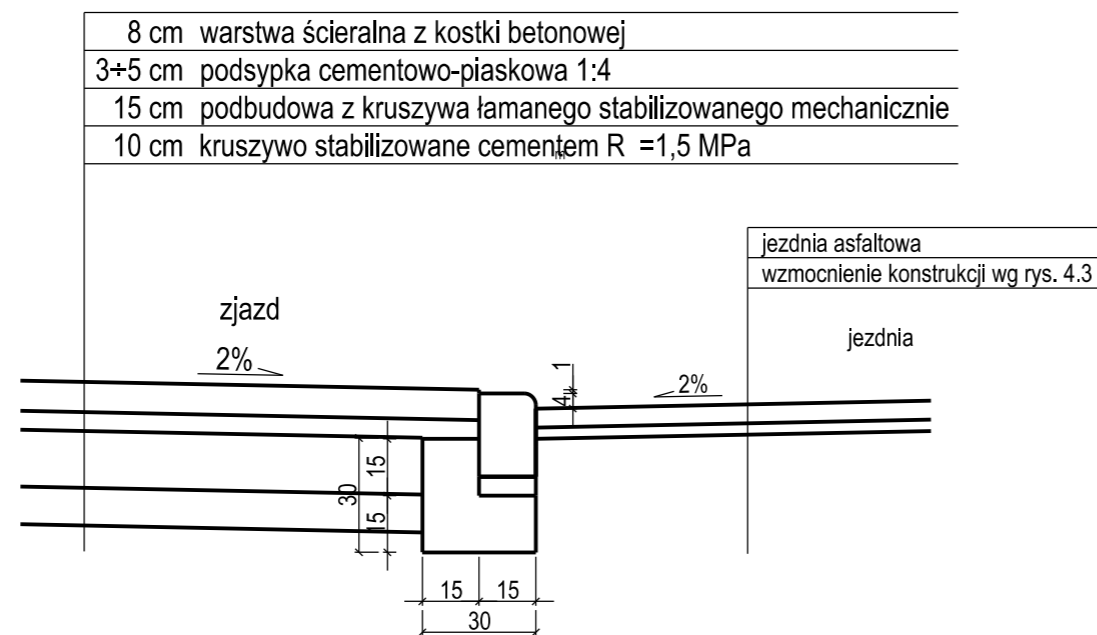

PROFIL	"PROFIL" Drogi i Mosty mgr inż. Andrzej Stachowicz 86-300 Grudziądz, ul. S. Rożanowicza 21	Inwestor: Gmina Grudziądz ul. Wybickiego 38 86-300 Grudziądz	
	Przebudowa nawierzchni drogi gminnej nr 40112C w miejscowości Świerkocin, nr 40120C oraz nr 40121C w miejscowości Nowa Wieś		
asystent projektanta	mgr inż. Maciej Stachowicz	-	Data: 09.2014r.
projektant-spec. konstr.-inżynierska drogi i nawierzchnie lotniskowe	mgr inż. Andrzej Stachowicz	GP.1.7342/324/TO/94	Skala: 1:20
sprawdzający-spec. drogowa	mgr inż. Mariusz Andler	KUP/0036/POOD/07	Nr rys.: 5.3
SZCZEGÓŁY KONSTRUKCYJNE			