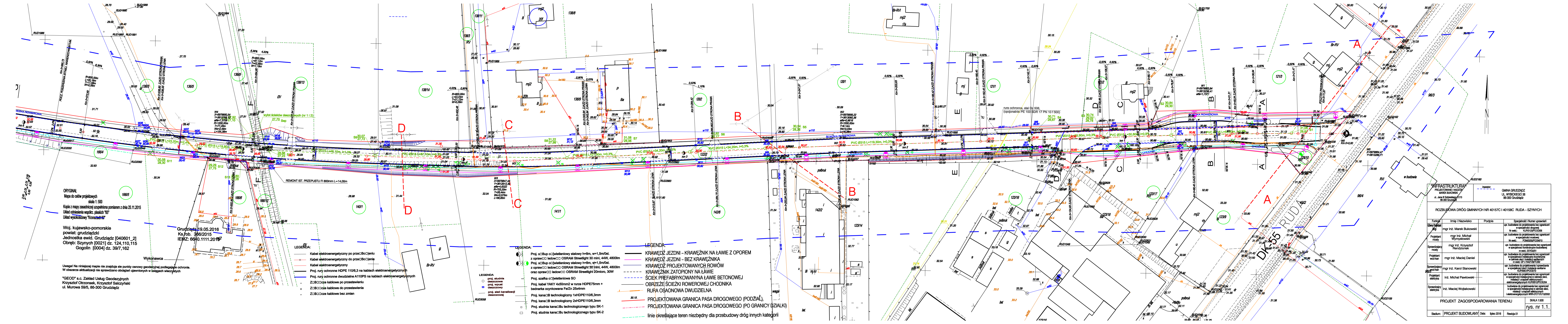
DK 55
RUDA
A
B
C
D
E
F
REMONT IST. PRZEPUSTU FI 800mm L=14,00m
rura ochronna, stal Dz 508,
(opcjonalnie PE 100 SDR 17 PN 10 f 500)
w budowie

ORYGINAŁ
Mapa do celów projektowych
skala 1: 500
Kopia z mapy zasadniczej uzupełniona pomiarem z dnia 25.11.2015
Układ odniesienia współrz. płaskich "65"
Układ wysokościowy "Kronsztadt 60"

Woj. kujawsko-pomorskie
powiat: grudziądzki
Jednostka ewid. Grudziądz [040601_2]
Obręb: Szynych [0021] dz. 124,110,115
Gogolin [0004] dz. 39/7,162

Grudziądz 19.05.2016
Ks.rob. 366/2015
IEMZ: 6640.1111.2015

Wykonawca ....

Uwaga! Na niniejszej mapie nie znajduja sie punkty osnowy geodezyjnej podlegające ochronie.
W obszarze akttualizacji nie sprawdzano obciążeń ujawnionych w księgach wieczystych

"GEOD" s.c. Zakład Usług Geodezyjnych
Krzysztof Otrzonsek, Krzysztof Salczyński
ul. Murowa 59/5, 86-300 Grudziądz

LEGENDA:

—	Kabel elektroenergetyczny po przełożeniu
×—	Kabel elektroenergetyczny do przełożenia
—	Kabel elektroenergetyczny
═	Proj. rury ochronne HDPE 110/6,3 na kablach elektroenergetycznych
═	Proj. rury ochronne dwudzielne A110PS na kablach elektroenergetycznych
▫	Złącze kablowe po przestawieniu
☒	Złącze kablowe do przestawienia
▫	Złącze kablowe bez zmian

LEGENDA

○	proj. studnia deszczowa
▥	proj. wpust deszczowy
—	proj. sieć kanalizacji deszczowej

LEGENDA:

◐	Proj. słup oświetleniowy stalowy h=8m, w=1,5m/0st. z oprawą ledową OSRAM Streetlight 30 mini, 44W, 4800lm
◐ ◑	Proj. słup oświetleniowy stalowy h=8m, w=1,5m/0st. z oprawą ledową OSRAM Streetlight 30 mini, 44W, 4800lm oraz oprawą ledową OSRAM Streetlight 20micro, 30W
▭	Proj. szafka oświetleniowa SO
—	Proj. kabel YAKY 4x50mm2 w rurze HDPE75mm + bednarka ocynkowana Fe/Zn 25x4mm
—	Proj. kanał technologiczny 1xHDPE110/6,3mm
—	Proj. kanał technologiczny 2xHDPE110/6,3mm
□	Proj. studnia kanału technologicznego typu SK-1
□	Proj. studnia kanału technologicznego typu SK-2

LEGENDA.

—	KRAWĘDŹ JEZDNI – KRAWĘŻNIK NA ŁAWIE Z OPOREM
—	KRAWĘDŹ JEZDNI – BEZ KRAWĘŻNIKA
—	KRAWĘDŹ PROJEKTOWANYCH ROWÓW
- - -	KRAWĘŻNIK ZATOPIONY NA ŁAWIE
- - -	ŚCIEK PREFABRYKOWANYNA ŁAWIE BETONOWEJ
—	OBRZEŻE ŚCIEŻKI ROWEROWEJ CHODNIKA
—	RURA OSAONOWA DWUDZIELNA
30.15 —	PROJEKTOWANA GRANICA PASA DROGOWEGO (PODZIAŁ)
-·-·-	PROJEKTOWANA GRANICA PASA DROGOWEGO (PO GRANICY DZIALKI)
- - -	linie określające teren niezbędny dla przebudowy dróg innych kategorii

"INFRASTRUKTURA"
PROJEKTOWANIE I NADZÓR
MAREK BUKOWSKI
ul.. Jana III Sobieskiego 21/13
86-300 Grudziądz

Inwestor:
GMINA GRUDZIĄDZ
UL. WYBICKIEGO 38
86-300 Grudziądz

ROZBUDOWA DRÓG GMINNYCH NR 40157C I 40158C RUDA – SZYNYCH

Funkcja	Imię i Nazwisko	Podpis	Specjalność i Numer uprawnień
Główny Projektant drogi	mgr inż. Marek Bukowski		upr. budowlane do projektowania bez ograniczeń w specjalności drogowej Nr ewid.: KUP/0123/POOD/06
Projektant mosty	mgr inż. Michał Wymysłowski		upr. budowlane do projektowania bez ograniczeń w specjalności mostowej Nr ewid.: POM/0255/POOM/10
Sprawdzajacy mosty	mgr inż. Krzysztof Rendzionek		upr. budowlane do projektowania bez ograniczeń w specjalnosci konstrukcyjno-budowlanej nr ewid. 237/Gd/01
Projektant wod-kan	mgr inż. Maciej Daniel		upr. budowlane do projektowania bez ograniczeń w specjalnosci instalacyjno-inzynieryjnej w zakresie sieci i instalacji sanitarnych nr ewid. GP.I.7342/129/TO/92
Sprawdzajacy wod-kan	mgr inż. Karol Stanowski		upr. budowlane do projektowania i sprawdzania w specjalnosci sieci i instalacje sanitarne KUP/0057/POOS/10
Projektant elektryka	inż. Michal Pawlowski		upr. budowlane do projektowania bez ograniczeń w specjalności instalacyjnej w zakresie sieci, instalacji i urządzeń elektrycznych i elektroenergetycznych KUP/0012/POOE/04
Sprawdzajcy elektryka	inż. Maciej Wojtakowski		budowlane do projektowania bez ograniczeń w specjalności instalacyjnej w zakresie sieci, nstalacji i urządzeń elektrycznych i elektroenergetycznych WRR-DT/7131/13/2002

PROJEKT ZAGOSPODAROWANIA TERENU

SKALA 1:500

rys. nr 1.1.

Stadium:	PROJEKT BUDOWLANY	Data: lipiec 2016	Rewizja 01