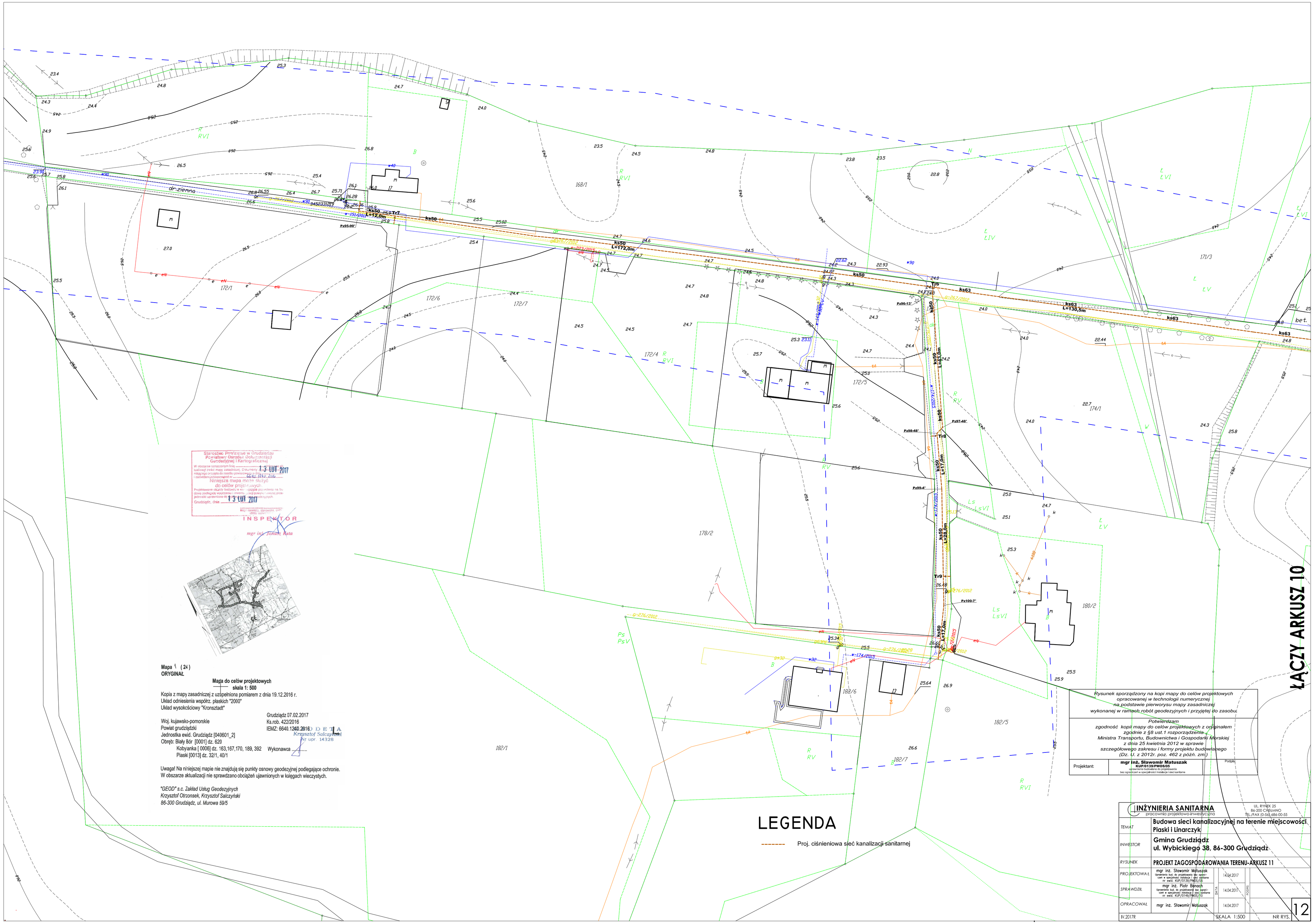

Starostwo Powiatowe w Grudziądzu
Powiatowy Ośrodek Dokumentacji Geodezyjnej i Kartograficznej
W obszarze oznaczonym linią ... 13 LUT 2017 ... Niniejsza mapa może służyć do celów projektowych.
Projektowane obiekty budowlane wymagające pozwolenia na budowę podlegają wyrysowaniu i inwentaryzacji powykonawczej przez jednostki uprawnione do ... 13 LUT 2017
Grudziądz, dnia ...
INSPEKTOR
mgr inż. Janusz Kuta

Mapa 1 (24)
ORYGINAŁ

Mapa do celów projektowych
skala 1: 500

Kopia z mapy zasadniczej z uzupełnione pomiarem z dnia 19.12.2016 r.
Układ odniesienia współrz. płaskich "2000"
Układ wysokościowy "Kronsztadt"

Grudziądz 07.02.2017
Ks.rob. 422/2016
IEMZ: 6640.1240.2016

Woj. kujawsko-pomorskie
Powiat grudziądzki
Jednostka ewid. Grudziądz [040601_2]
Obręb: Biały Bór [0001] dz. 620
Kobyanka [0006] dz. 163,167,170, 189, 392
Piaski [0013] dz. 32/1, 40/1

Wykonawca .....

GEODETA
Krzysztof Salczyński
Nr upr. 14328

Uwaga! Na niniejszej mapie nie znajdują się punkty osnowy geodezyjnej podlegające ochronie.
W obszarze aktualizacji nie sprawdzano obciążeń ujawnionych w księgach wieczystych.

"GEOD" s.c. Zakład Usług Geodezyjnych
Krzysztof Otrzonsek, Krzysztof Salczyński
86-300 Grudziądz, ul. Murowa 59/5

LEGENDA

Proj. ciśnieniowa sieć kanalizacji sanitarnej

Rysunek sporządzony na kopi mapy do celów projektowych opracowanej w technologii numerycznej na podstawie pierworysu mapy zasadniczej wykonanej w ramach robót geodezyjnych i przyjętej do zasobu.

Potwierdzam zgodność kopii mapy do celów projektowych z oryginałem zgodnie z §8 ust.1 rozporządzenia Ministra Transportu, Budownictwa i Gospodarki Morskiej z dnia 25 kwietnia 2012 w sprawie szczegółowego zakresu i formy projektu budowlanego (Dz. U. z 2012r. poz. 462 z późn. zm.)

Projektant:	**mgr inż. Sławomir Matuszak** KUP/0139/PWOS/05 uprawnienia budowlane do projektowania bez ograniczeń w specjalności instalacji i sieci sanitarne	Podpis:

INŻYNIERIA SANITARNA
pracownia projektowo-inwestycyjna
UL. RYNEK 25
86-200 CHEŁMNO
TEL./FAX (0-56) 686-00-55

TEMAT	**Budowa sieci kanalizacyjnej na terenie miejscowości Piaski i Linarczyk**		
INWESTOR	**Gmina Grudziądz ul. Wybickiego 38, 86-300 Grudziądz**		
RYSUNEK	**PROJEKT ZAGOSPODAROWANIA TERENU-ARKUSZ 11**		
PROJEKTOWAŁ	mgr inż. Sławomir Matuszak Uprawnienia bud. do projektowania bez ograniczeń w specjalności instalacji i sieci sanitarne nr ewid. KUP/0139/PWOS/05	14.04.2017	
SPRAWDZIŁ	mgr inż. Piotr Banach Uprawnienia bud. do projektowania bez ograniczeń w specjalności instalacji i sieci sanitarne nr ewid. KUP/0149/PWOS/10	14.04.2017	
OPRACOWAŁ	mgr inż. Sławomir Matuszak	14.04.2017	
IV.2017R		SKALA 1:500	NR RYS. 12

ŁĄCZY ARKUSZ 10