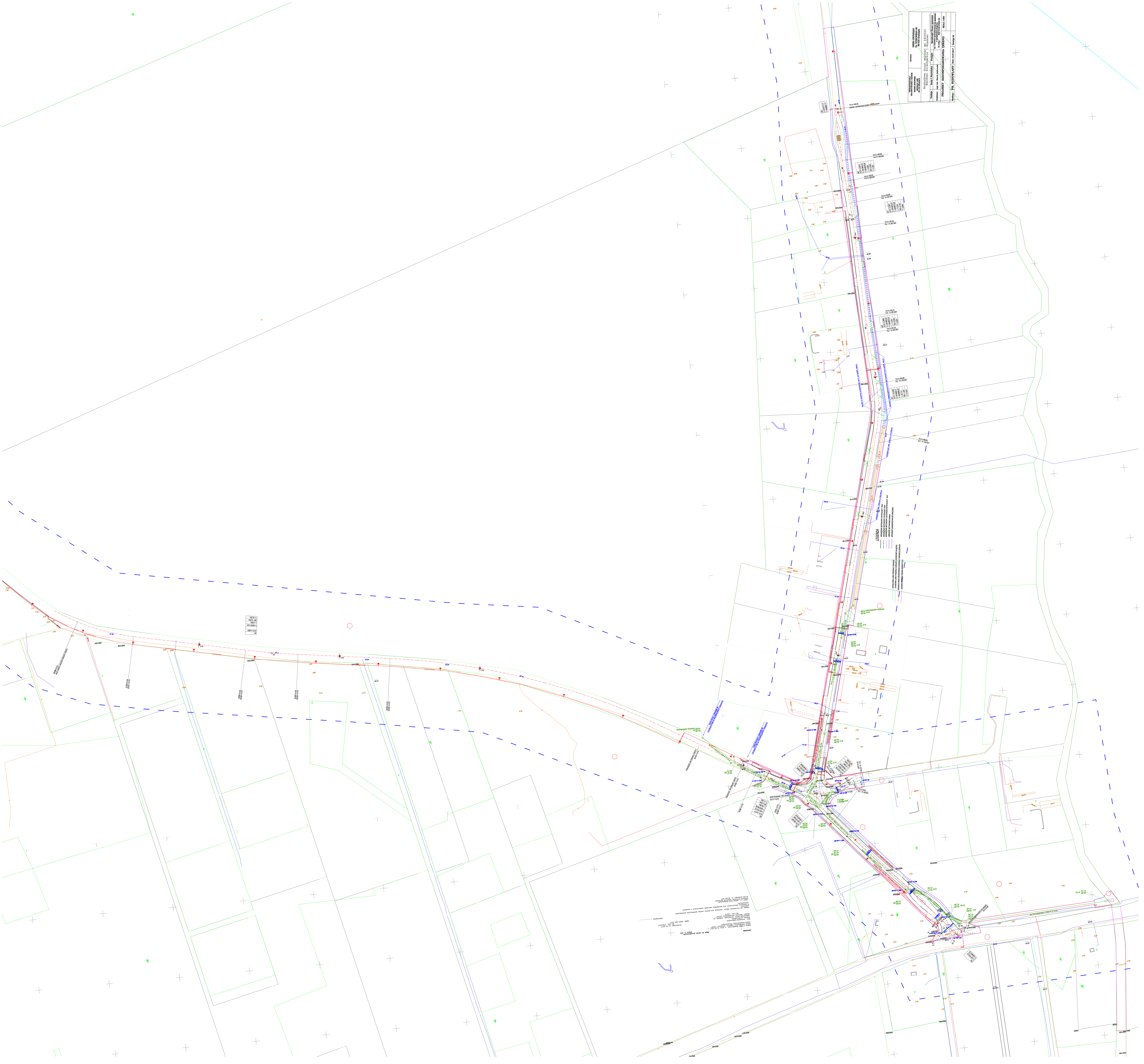
"INFRASTRUKTURA" PROJEKTOWANIE I NADZÓR
MAREK BUKOWSKI
MICHALE 123F
86-134 DRAGACZ
Inwestor:
GMINA GRUDZIĄDZ
UL. WYBICKIEGO 38
86-300 Grudziądz
Rozbudowa drogi gminnej Nr 040502C
Wałdowo Szlacheckie - Błędowo
Funkcja
Imię i Nazwisko
Podpis
Specjalność i Numer uprawnień
Projektant:
mgr inż. Marek Bukowski
upr. budowlane do projektowania bez ograniczeń w specjalności drogowej
Nr ewid.: KUP/0123/POOD/06
PROJEKT ZAGOSPODAROWANIA TERENU
SKALA 1:500
Stadium:
PR. BUDOWLANY
Data: 10.07.2017
Rewizja 02