

RZUT ELEMENTÓW KONSTRUKCYJNYCH
NA FRAGMENTE PARTERU ISTNIEJĄCEGO
BUDYNKU SZKOŁY.

skala 1:50

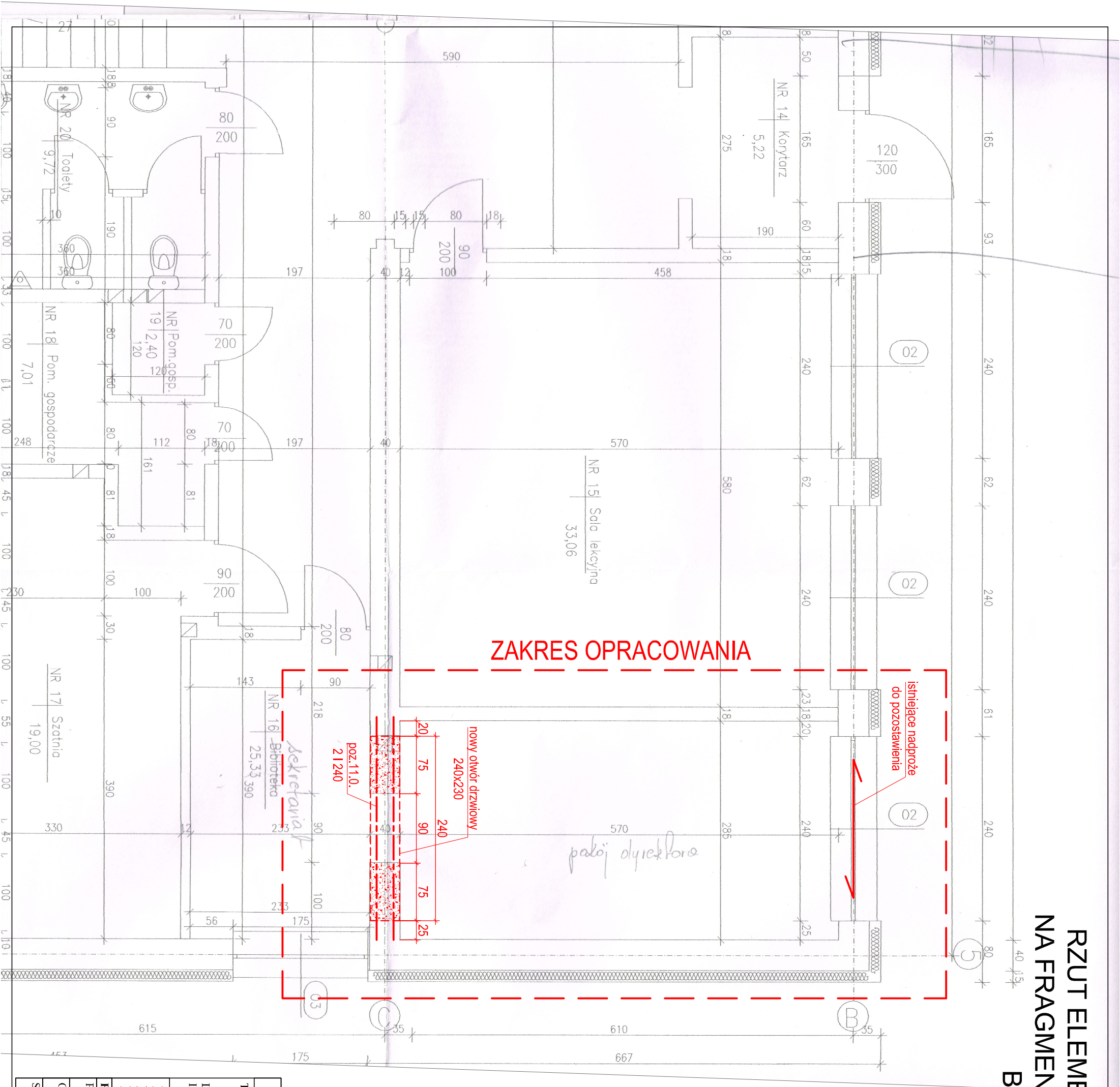

PRACOWNIA PROJEKTOWA Kryszyna Juchniewicz 80-299 Gdańsk ul. Koziorożca 18a/1			
Tytuł: PROJEKT WYKONAWCZY BUDYNKU SALI GIMNASTYCZNEJ W SZKOLE PODSTAWOWEJ W NOWEJ WSI		DATA 27.09.2017	
Lokalizacja: Nowa Wieś, dz. nr 406/1		PROJEKT WYKONAWCZY	
Inwestor: Szkoła Podstawowa w Nowej Wsi im. Marii Konopnickiej 86-302 Nowa Wieś, ul. Grudziądzka 43			
RZUT ELEMENTÓW KONSTRUKCYJNYCH NA FRAGMENTE PARTERU ISTNIEJĄCEGO BUDYNKU SZKOŁY.		K - 79	
Funkcja	Nazwisko	Specjalność	Data
Projektował:	mgr inż. Kryszyna Juchniewicz nr upr 2348/Gd/86	konstr. budowlane	27.09.2017
Opracował:	mgr inż. Sebastian Nowaczyński	konstr. budowlane	27.09.2017
Sprawdził:	inż. Kryszyna Witkowska nr upr 6018/Gd/94	konstr. budowlane	27.09.2017